

Semantisch conceptueel model IMBAG

Datum: 21 februari 2017

Inhoud

1	Semantisch, conceptueel model	3
2	Objecttype overzicht	5
2.1	Objecttype Adresseerbaar object	5
2.2	Objecttype Ligplaats	6
2.3	Objecttype Nummeraanduiding	7
2.4	Objecttype Openbare ruimte	10
2.5	Objecttype Pand	11
2.6	Objecttype Standplaats	13
2.7	Objecttype Verblijfsobject	15
2.8	Objecttype Woonplaats	17
3	Datatypen overzicht	19
3.1	Unions overzicht	19
3.2	Simpel datatypen overzicht	20
3.3	Complex datatypen overzicht	20
3.4	Enumeraties overzicht	22
	Nadere uitwerking	23
4	Attribuut- en relatiesoorten	24
4.1	Objecttype Adresseerbaar object	24
4.2	Objecttype Ligplaats	25
4.3	Objecttype Nummeraanduiding	31
4.4	Objecttype Openbare ruimte	41
4.5	Objecttype Pand	48
4.6	Objecttype Standplaats	55
4.7	Objecttype Verblijfsobject	61
4.8	Objecttype Woonplaats	70
5	Datatypen	78
5.1	Unions	78
5.2	Complex datatype	80
5.3	Enumeraties	82

1 Semantisch, conceptueel model

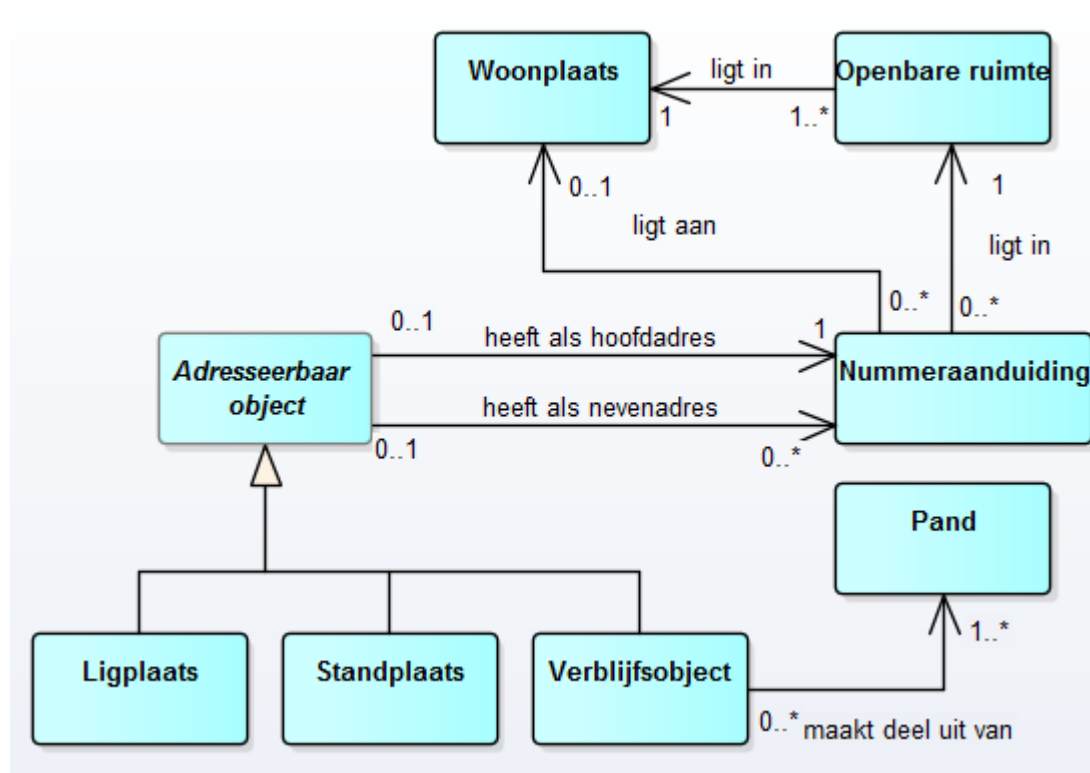

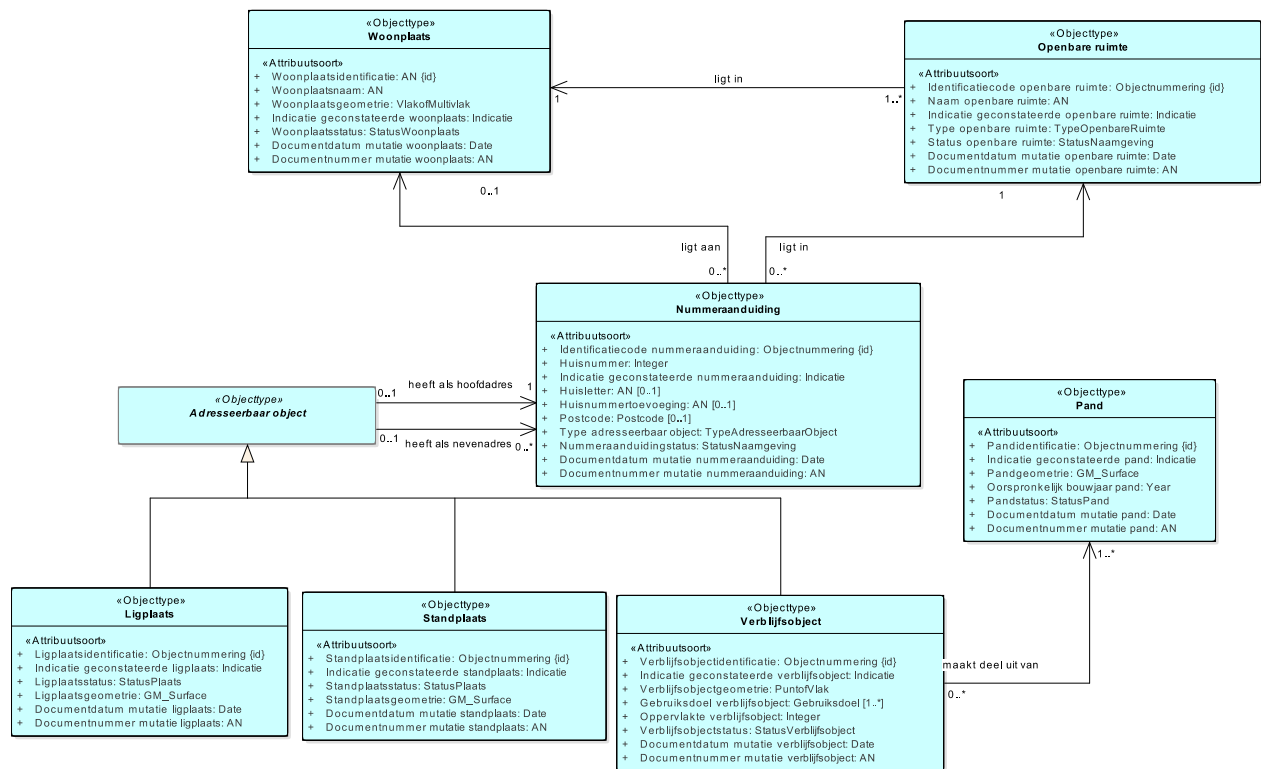

2 Objecttype overzicht

2.1 Objecttype Adresseerbaar object

Naam	Adresseerbaar object
Herkomst	BAG
Code	101
Definitie	Een gedeelte van het aardoppervlak dan wel een daarmee duurzaam verbonden (deel van een) constructie waaraan door het bevoegde gezag een officieel adres is toegekend.
Herkomst definitie	BAG
Datum opname	Januari 2017
Unieke aanduiding	
Indicatie abstract object	Ja
Populatie	
Kwaliteit	

Overzicht relaties

Relatiennaam met kardinaliteiten

Adresseerbaar object [0 .. 1] heeft als hoofdadres
Nummeraanduiding [1]

Adresseerbaar object [0 .. 1] heeft als nevenadres
Nummeraanduiding [0 .. *]

Definitie

De identificatiecode nummeraanduiding waaronder het hoofdadres van een
Adresseerbaar object is aangemerkt.

De identificatiecode nummeraanduiding waaronder het nevenadres van
een AdresserbaarObject is aangemerkt

Toelichting

Een Adresseerbaar object is een Verblijfsobject, een Ligplaats of een Standplaats.

2.2 Objecttype Ligplaats

Naam	Ligplaats
Herkomst	BAG
Code	58
Definitie	Een Ligplaats is een door het bevoegde gemeentelijke orgaan als zodanig aangewezen plaats in het water al dan niet aangevuld met een op de oever aanwezig terrein of een gedeelte daarvan, die bestemd is voor het permanent afmeren van een voor woon-, bedrijfsmatige of recreatieve doeleinden geschikt vaartuig.
Herkomst definitie	Artikel 1 Wet basisregistratie adressen en gebouwen
Datum opname	Februari 2004
Unieke aanduiding	Ligplaatsidentificatie
Indicatie abstract object	Nee
Populatie	De basisregistratie adressen en gebouwen omvat gegevens over alle ligplaatsen op het Nederlands grondgebied, die daartoe officieel als zodanig zijn aangewezen. Nieuwe ligplaatsen worden in de basisregistratie adressen en gebouwen opgenomen op basis van daartoe aangewezen brondocumenten, waarin het ontstaan van de ligplaats als zodanig is vastgelegd. Daarnaast bevat de basisregistratie adressen en gebouwen alle geconstateerde ligplaatsen in de zin van artikel 10, eerste lid, onderdeel b, van de wet. De gegevens over ligplaatsen blijven in de basisregistratie adressen en gebouwen aanwezig, ook indien de ligplaats als zodanig wordt ingetrokken. De basisregistratie adressen en gebouwen bevat in principe geen gegevens over ligplaatsen die voor 1 juli 2009 zijn ingetrokken.
Kwaliteit	Een Ligplaats bestaat op het moment dat er sprake is van een aanwijzing als ligplaats door het bevoegde gemeentelijke orgaan.

Overzicht attributen

Attribuutnaam

Definitie

Formaat

Kardi-

			<i>naliteit</i>
Ligplaatsidentificatie	De unieke aanduiding van een Ligplaats.	Objectnummering	1
Indicatie geconstateerde ligplaats	Een aanduiding waarmee kan worden aangegeven dat een object in de registratie is opgenomen als gevolg van een feitelijke constatering, zonder dat er op het moment van opname sprake was van een regulier brondocument voor deze opname.	Indicatie	1
Ligplaatsstatus	De fase van de levenscyclus van een Ligplaats, waarin de betreffende Ligplaats zich bevindt.	StatusPlaats	1
Ligplaatsgeometrie	De tweedimensionale geometrische representatie van de omtrekken van een Ligplaats.	GM_Surface	1
Documentdatum mutatie ligplaats	De datum waarop het brondocument is vastgesteld, op basis waarvan een opname, mutatie of een verwijdering van gegevens ten aanzien van een Ligplaats heeft plaatsgevonden.	Date	1
Documentnummer mutatie ligplaats	De unieke aanduiding van het brondocument op basis waarvan een opname, mutatie of een verwijdering van gegevens ten aanzien van een Ligplaats heeft plaatsgevonden, binnen een gemeente.	AN1..40	1

Overzicht relaties

Relatiennaam met kardinaliteiten

Definitie

Ligplaats is specialisatie van Adresseerbaar object

Toelichting

Een Ligplaats is een driedimensionaal virtueel ruimtelijke object. Voor de interpretatie van de definitie van het objecttype Ligplaats wordt verwezen naar de regels voor objectafbakening in de gegevenscatalogus.

2.3 Objecttype Nummeraanduiding

Naam	Nummeraanduiding
Herkomst	BAG
Code	11.2

Definitie	Een Nummeraanduiding is een door het bevoegde gemeentelijke orgaan als zodanig toegekende aanduiding van een verblijfsobject, een standplaats of een ligplaats.
Herkomst definitie	Artikel 1 Wet basisregistratie en gebouwen
Datum opname	Oktober 2002
Unieke aanduiding	Identificatiecode nummeraanduiding
Indicatie abstract object	Nee
Populatie	De basisregistratie adressen en gebouwen bevat alle officieel als zodanig toegekende nummeraanduidingen op het Nederlandse grondgebied. Nieuwe nummeraanduidingen worden in de basisregistratie adressen en gebouwen opgenomen op basis van daartoe aangewezen brondocumenten waarin het ontstaan van de nummeraanduiding als zodanig is vastgelegd. Daarnaast bevat de basisregistratie adressen en gebouwen alle geconstateerde nummeraanduidingen in de zin van artikel 10, eerste lid, onderdeel b, van de wet. De gegevens over nummeraanduidingen blijven in de basisregistratie adressen en gebouwen aanwezig, ook indien de nummeraanduiding als zodanig wordt ingetrokken. De basisregistratie adressen en gebouwen bevat in principe geen gegevens over nummeraanduidingen die voor 1 juli 2009 zijn ingetrokken.
Kwaliteit	Een Nummeraanduiding bestaat als hiertoe door het bevoegde gemeentelijke orgaan als zodanig een besluit is genomen. Een Nummeraanduiding heeft altijd betrekking op een enkel adresseerbaar object.

Overzicht attributen

<i>Attribuutnaam</i>	<i>Definitie</i>	<i>Formaat</i>	<i>Kardinaliteit</i>
Identificatiecode nummeraanduiding	De unieke aanduiding van een Nummeraanduiding.	Objectnummering	1
Huisnummer	Een door of namens het gemeentebestuur ten aanzien van een adresseerbaar object toegekende nummering.	Integer1..5	1
Indicatie geconstateerde nummeraanduiding	Een aanduiding waarmee kan worden aangegeven dat een object in de registratie is opgenomen als gevolg van een feitelijke	Indicatie	1

	constatering, zonder dat er op het moment van opname sprake was van een regulier brondocument voor deze opname.		
Huisletter	Een door of namens het gemeentebestuur ten aanzien van een adresseerbaar object toegekende toevoeging aan een huisnummer in de vorm van een alfanumeriek teken.	AN1	0 .. 1
Huisnummertoevoeging	Een door of namens het gemeentebestuur ten aanzien van een adresseerbaar object toegekende nadere toevoeging aan een huisnummer of een combinatie van huisnummer en huisletter.	AN1..4	0 .. 1
Postcode	De door PostNL vastgestelde code behorende bij een bepaalde combinatie van een straatnaam en een huisnummer.	Postcode	0 .. 1
Type adresseerbaar object	De aard van het object waaraan een Nummeraanduiding is toegekend.	TypeAdresseerbaarObject	1
Nummeraanduidingstatus	De fase van de levenscyclus van een Nummeraanduiding, waarin de betreffende Nummeraanduiding zich bevindt.	StatusNaamgeving	1
Documentdatum mutatie nummeraanduiding	De datum waarop het brondocument is vastgesteld, op basis waarvan een opname, mutatie of een verwijdering van gegevens ten aanzien van een Nummeraanduiding heeft plaatsgevonden.	Date	1
Documentnummer mutatie nummeraanduiding	De unieke aanduiding van het brondocument op basis waarvan een opname, mutatie of een verwijdering van gegevens ten aanzien van een Nummeraanduiding heeft plaatsgevonden, binnen een gemeente.	AN1..40	1

Overzicht relaties

Relatiennaam met kardinaliteiten

Nummeraanduiding [0 .. *] ligt aan Woonplaats [0 .. 1]

Nummeraanduiding [0 .. *] ligt in Openbare ruimte [1]

Definitie

Unieke aanduiding van de Woonplaats waarbinnen het object, waaraan de Nummeraanduiding is toegekend, is gelegen.

De unieke aanduiding van een Openbare ruimte waaraan een adresseerbaar object is gelegen.

Toelichting

Nummeraanduidingen kunnen alleen worden toegekend aan als zodanig aangewezen adresseerbare objecttypen. De thans aangewezen adresseerbare objecttypen zijn verblijfsobjecten, standplaatsen en ligplaatsen.

2.4 Objecttype Openbare ruimte

Naam	Openbare ruimte
Herkomst	BAG
Code	11.1
Definitie	Een Openbare ruimte is een door het bevoegde gemeentelijke orgaan als zodanig aangewezen en van een naam voorziene buitenruimte die binnen één woonplaats is gelegen.
Herkomst definitie	Artikel 1 Wet basisregistratie adressen en gebouwen
Datum opname	Oktober 2002
Unieke aanduiding	Identificatiecode openbare ruimte
Indicatie abstract object	Nee
Populatie	De basisregistratie adressen en gebouwen bevat alle officieel als zodanig aangewezen openbare ruimten op het Nederlands grondgebied. Nieuwe openbare ruimten worden in de basisregistratie adressen en gebouwen opgenomen op basis van daartoe aangewezen brondocumenten waarin het ontstaan van de openbare ruimte als zodanig is vastgelegd. Daarnaast bevat de basisregistratie adressen en gebouwen alle geconstateerde openbare ruimten in de zin van artikel 10, eerste lid, onderdeel b, van de wet. De gegevens over openbare ruimten blijven in de basisregistratie adressen en gebouwen aanwezig, ook indien de openbare ruimte als zodanig wordt ingetrokken. De basisregistratie adressen en gebouwen bevat in principe geen gegevens over openbare ruimten die voor 1 juli 2009 zijn ingetrokken.
Kwaliteit	Een Openbare ruimte bestaat als hiertoe door het bevoegde gemeentelijke orgaan als zodanig een besluit is genomen.

Overzicht attributen

<i>Attribuutnaam</i>	<i>Definitie</i>	<i>Formaat</i>	<i>Kardinaliteit</i>
----------------------	------------------	----------------	----------------------

Identificatiecode openbare ruimte	De unieke aanduiding van een Openbare ruimte.	Objectnummering	1
Naam openbare ruimte	Een naam die aan een Openbare ruimte is toegekend in een daartoe strekkend formeel gemeentelijk besluit.	AN1..80	1
Indicatie geconstateerde openbare ruimte	Een aanduiding waarmee kan worden aangegeven dat een object in de registratie is opgenomen als gevolg van een feitelijke constatering, zonder dat er op het moment van opname sprake was van een regulier brondocument voor deze opname.	Indicatie	1
Type openbare ruimte	De aard van de als zodanig benoemde Openbare ruimte.	TypeOpenbareRuimte	1
Status openbare ruimte	De fase van de levenscyclus van een Openbare ruimte, waarin de betreffende Openbare ruimte zich bevindt.	StatusNaamgeving	1
Documentdatum mutatie openbare ruimte	De datum waarop het brondocument is vastgesteld, op basis waarvan een opname, mutatie of verwijdering van gegevens ten aanzien van een Openbare ruimte heeft plaatsgevonden.	Date	1
Documentnummer mutatie openbare ruimte	De unieke aanduiding van het brondocument op basis waarvan een opname, mutatie of een verwijdering van gegevens ten aanzien van een Openbare ruimte heeft plaatsgevonden, binnen een gemeente.	AN1..40	1

Overzicht relaties

Relatiennaam met kardinaliteiten

Openbare ruimte [1 .. *] ligt in Woonplaats [1]

Definitie

Unieke aanduiding van de woonplaats waarbinnen een Openbare ruimte is gelegen.

Toelichting

Als openbare ruimte worden onder meer aangemerkt wegen, water, spoorbanen en landschappelijke gebieden.

2.5 Objecttype Pand

Naam	Pand
Herkomst	BAG

Code	55
Definitie	Een Pand is de kleinste, bij de totstandkoming functioneel en bouwkundig-constructief zelfstandige eenheid die direct en duurzaam met de aarde is verbonden en betreedbaar en afsluitbaar is.
Herkomst definitie	Artikel 1 Wet basisregistratie adressen en gebouwen
Datum opname	Februari 2004
Unieke aanduiding	Pandidentificatie
Indicatie abstract object	Nee
Populatie	De basisregistratie adressen en gebouwen omvat gegevens over alle panden op het Nederlands grondgebied, die voldoen aan bovenstaande objectdefinitie. Gegevens over een nieuw pand worden in de basisregistratie adressen en gebouwen opgenomen bij verlening van de voor het realiseren van het pand benodigde toestemming of het opmaken van een in artikel 10, eerste lid, onderdeel b, van de wet genoemd proces-verbaal van constatering. De gegevens over panden blijven in de basisregistratie adressen en gebouwen aanwezig, ook indien het pand als zodanig niet meer aanwezig is. De basisregistratie adressen en gebouwen bevat in principe geen gegevens over panden die op 1 juli 2009 niet meer als zodanig aanwezig waren.

Kwaliteit

Overzicht attributen

<i>Attribuutnaam</i>	<i>Definitie</i>	<i>Formaat</i>	<i>Kardinaliteit</i>
Pandidentificatie	De unieke aanduiding van een Pand.	Objectnummering	1
Indicatie geconstateerde pand	Een aanduiding waarmee kan worden aangegeven dat een object in de registratie is opgenomen als gevolg van een feitelijke constatering, zonder dat er op het moment van opname sprake was van een regulier brondocument voor deze opname.	Indicatie	1
Pandgeometrie	De minimaal tweedimensionale geometrische representatie van het bovenzicht van de omtrekken van een Pand.	GM_Surface	1
Oorspronkelijk bouwjaar pand	De aanduiding van het jaar waarin een Pand oorspronkelijk als	Year	1

	bouwkundig gereed is of zal worden opgeleverd.		
Pandstatus	De fase van de levenscyclus van een Pand, waarin het betreffende Pand zich bevindt.	StatusPand	1
Documentdatum mutatie pand	De datum waarop het brondocument is vastgesteld, op basis waarvan een opname, mutatie of een verwijdering van gegevens ten aanzien van een pand heeft plaatsgevonden.	Date	1
Documentnummer mutatie pand	De unieke aanduiding van het brondocument op basis waarvan een opname, mutatie of een verwijdering van gegevens ten aanzien van een pand heeft plaatsgevonden, binnen een gemeente.	AN1..40	1

Toelichting

Een Pand is een driedimensionaal reëel ruimtelijke object. Voor de interpretatie van de definitie van het objecttype Pand wordt verwezen naar de regels voor objectafbakening in de gegevenscatalogus.

2.6 Objecttype Standplaats

Naam	Standplaats
Herkomst	BAG
Code	58
Definitie	Een Standplaats is een door het bevoegde gemeentelijke orgaan als zodanig aangewezen terrein of gedeelte daarvan dat bestemd is voor het permanent plaatsen van een niet direct en niet duurzaam met de aarde verbonden en voor woon -, bedrijfsmatige, of recreatieve doeleinden geschikte ruimte.
Herkomst definitie	Artikel 1 Wet basisregistratie adressen en gebouwen
Datum opname	Februari 2004
Unieke aanduiding	Standplaatsidentificatie
Indicatie abstract object	Nee
Populatie	De basisregistratie adressen en gebouwen omvat gegevens over alle standplaatsen op het Nederlands grondgebied, die daartoe officieel als zodanig zijn aangewezen. Nieuwe standplaatsen worden in de basisregistratie adressen en gebouwen opgenomen op basis van daartoe aangewezen brondocumenten, waarin het ontstaan van de standplaats als zodanig is

vastgelegd. Daarnaast bevat de basisregistratie adressen en gebouwen alle geconstateerde standplaatsen in de zin van artikel 10, eerste lid, onderdeel b, van de wet. De gegevens over standplaatsen blijven in de basisregistratie adressen en gebouwen aanwezig, ook indien de standplaats als zodanig wordt ingetrokken. De basisregistratie adressen en gebouwen bevat in principe geen gegevens over standplaatsen die voor 1 juli 2009 zijn ingetrokken.

Kwaliteit

Overzicht attributen

<i>Attribuutnaam</i>	<i>Definitie</i>	<i>Formaat</i>	<i>Kardinaliteit</i>
Standplaatsidentificatie	De unieke aanduiding van een Standplaats.	Objectnummering	1
Indicatie geconstateerde standplaats	Een aanduiding waarmee kan worden aangegeven dat een object in de registratie is opgenomen als gevolg van een feitelijke constatering, zonder dat er op het moment van opname sprake was van een regulier brondocument voor deze opname.	Indicatie	1
Standplaatsstatus	De fase van de levenscyclus van een Standplaats, waarin de betreffende Standplaats zich bevindt.	StatusPlaats	1
Standplaatsgeometrie	De tweedimensionale geometrische representatie van de omtrekken van een Standplaats.	GM_Surface	1
Documentdatum mutatie standplaats	De datum waarop het brondocument is vastgesteld, op basis waarvan een opname, mutatie of een verwijdering van gegevens ten aanzien van een Standplaats heeft plaatsgevonden.	Date	1
Documentnummer mutatie standplaats	De unieke aanduiding van het brondocument op basis waarvan een opname, mutatie of een verwijdering van gegevens ten aanzien van een Standplaats heeft plaatsgevonden, binnen een gemeente.	AN1..40	1

Overzicht relaties

<i>Relatiennaam met kardinaliteiten</i>	<i>Definitie</i>
---	------------------

Standplaats is specialisatie van Adresseerbaar object

Toelichting

Een Standplaats is een driedimensionaal virtueel ruimtelijk object. Voor de interpretatie van de definitie van het objecttype Standplaats wordt verwezen naar de regels voor objectafbakening in de gegevenscatalogus.

2.7 Objecttype Verblijfsobject

Naam	Verblijfsobject
Herkomst	BAG
Code	56
Definitie	Een Verblijfsobject is de kleinste binnen één of meerdere panden gelegen en voor woon -, bedrijfsmatige - of recreatieve doeleinden geschikte eenheid van gebruik, die ontsloten wordt via een eigen toegang vanaf de openbare weg, een erf of een gedeelde verkeersruimte en die onderwerp kan zijn van rechtshandelingen.
Herkomst definitie	Artikel 1 Wet basisregistratie adressen en gebouwen
Datum opname	Februari 2004
Unieke aanduiding	Verblijfsobjectidentificatie
Indicatie abstract object	Nee
Populatie	De basisregistratie adressen en gebouwen omvat gegevens over alle verblijfsobjecten op het Nederlands grondgebied die voldoen aan bovenstaande objectdefinitie. Gegevens over een nieuw verblijfsobject worden in de basisregistratie adressen en gebouwen opgenomen bij verlening van de voor het realiseren van het verblijfsobject benodigde toestemming of het opmaken van een in artikel 10, eerste lid, onderdeel b, van de wet genoemd proces-verbaal van constatering. De gegevens over verblijfsobjecten blijven in de basisregistratie adressen en gebouwen aanwezig, ook indien het verblijfsobject als zodanig niet meer aanwezig is. De basisregistratie adressen en gebouwen bevat in principe geen gegevens over verblijfsobjecten die op 1 juli 2009 niet meer als zodanig aanwezig waren.
Kwaliteit	
Overzicht attributen	

<i>Attribuutnaam</i>	<i>Definitie</i>	<i>Formaat</i>	<i>Kardinaliteit</i>
Verblijfsobjectidentificatie	De unieke aanduiding van een Verblijfsobject.	Objectnummering	1
Indicatie geconstateerde verblijfsobject	Een aanduiding waarmee kan worden aangegeven dat een object in de registratie is opgenomen als gevolg van een feitelijke constatering, zonder dat er op het moment van opname sprake was van een regulier brondocument voor deze opname.	Indicatie	1
Verblijfsobjectgeometrie	De minimaal tweedimensionale geometrische representatie van een Verblijfsobject.	PuntofVlak	1
Gebruiksdoel verblijfsobject	Een categorisering van de gebruiksdoelen van het betreffende Verblijfsobject, zoals dit formeel door de overheid als zodanig is toegestaan.	Gebruiksdoel	1 .. *
Oppervlakte verblijfsobject	De gebruiksoppervlakte van een Verblijfsobject in gehele vierkante meters.	Integer1..6	1
Verblijfsobjectstatus	De fase van de levenscyclus van een Verblijfsobject, waarin het betreffende Verblijfsobject zich bevindt.	StatusVerblijfsobject	1
Documentdatum mutatie verblijfsobject	De datum waarop het brondocument is vastgesteld, op basis waarvan een opname, mutatie of een verwijdering van gegevens ten aanzien van een Verblijfsobject heeft plaatsgevonden.	Date	1
Documentnummer mutatie verblijfsobject	De unieke aanduiding van het brondocument op basis waarvan een opname, mutatie of een verwijdering van gegevens ten aanzien van een object heeft plaatsgevonden, binnen een gemeente.	AN1..40	1

Overzicht relaties

<i>Relatiennaam met kardinaliteiten</i>	<i>Definitie</i>
Verblijfsobject is specialisatie van Adresseerbaar object	
Verblijfsobject [0 .. *] maakt deel uit van Pand [1 .. *]	De unieke aanduidingen van de Panden waarvan het Verblijfsobject onderdeel uitmaakt.

Toelichting

Een Verblijfsobject is een driedimensionaal virtueel ruimtelijk object. Voor de interpretatie van de definitie van het objecttype Verblijfsobject wordt verwezen naar de regels voor objectafbakening in de gegevenscatalogus.

2.8 Objecttype Woonplaats

Naam	Woonplaats
Herkomst	BAG
Code	11.7
Definitie	Een Woonplaats is een door het bevoegde gemeentelijke orgaan als zodanig aangewezen en van een naam voorzien gedeelte van het grondgebied van de gemeente.
Herkomst definitie	Artikel 1 Wet basisregistratie adressen en gebouwen
Datum opname	Augustus 2004
Unieke aanduiding	Woonplaatsidentificatie
Indicatie abstract object	Nee
Populatie	De basisregistratie adressen en gebouwen bevat alle officieel als zodanig vastgestelde woonplaatsen op het Nederlandse grondgebied. Nieuwe woonplaatsen worden in de basisregistratie adressen en gebouwen opgenomen op basis van daartoe aangewezen brondocumenten waarin het ontstaan van de woonplaats als zodanig is vastgelegd. Daarnaast bevat de basisregistratie adressen en gebouwen alle geconstateerde woonplaatsen in de zin van artikel 2, eerste lid, onderdeel b, van de wet. De gegevens over woonplaatsen blijven in de basisregistratie aanwezig, ook indien de woonplaats als zodanig wordt opgeheven. De basisregistratie bevat in principe geen gegevens over woonplaatsen die voor 1 juli 2009 zijn opgeheven.
Kwaliteit	Een Woonplaats bestaat als hiertoe door het bevoegde gemeentelijke orgaan als zodanig een besluit is genomen.

Overzicht attributen

<i>Attribuutnaam</i>	<i>Definitie</i>	<i>Formaat</i>	<i>Kardinaliteit</i>
----------------------	------------------	----------------	----------------------

Woonplaatsidentificatie	De unieke aanduiding van een Woonplaats, zoals opgenomen in de landelijke woonplaatsentabel.	AN4	1
Woonplaatsnaam	De benaming van een door het gemeentebestuur aangewezen Woonplaats.	AN1..80	1
Woonplaatsgeometrie	De tweedimensionale geometrische representatie van het vlak dat wordt gevormd door de omtrekken van een woonplaats.	VlakofMultivlak	1
Indicatie geconstateerde woonplaats	Een aanduiding waarmee kan worden aangegeven dat een object in de registratie is opgenomen als gevolg van een feitelijke constatering, zonder dat er op het moment van opname sprake was van een regulier brondocument voor deze opname.	Indicatie	1
Woonplaatsstatus	De fase van de levenscyclus van een Woonplaats, waarin de betreffende Woonplaats zich bevindt.	StatusWoonplaats	1
Documentdatum mutatie woonplaats	De datum waarop het brondocument is vastgesteld, op basis waarvan een opname, mutatie of een verwijdering van gegevens ten aanzien van een Woonplaats heeft plaatsgevonden.	Date	1
Documentnummer mutatie woonplaats	De unieke aanduiding van het brondocument op basis waarvan een opname, mutatie of een verwijdering van gegevens ten aanzien van een Woonplaats heeft plaatsgevonden, binnen een gemeente.	AN1..40	1

Toelichting

Een Woonplaats is een tweedimensionaal virtueel ruimtelijk object.

3 Datatypen overzicht

3.1 Unions overzicht

3.1.1. Union PuntofVlak

Naam	PuntofVlak
Herkomst	GML
Definitie	Een samengesteld geometrie datatype waarbij wordt afgedwongen dat één van de voorkomens van de attributen geometriePunt of geometrieVlak moet worden toegepast.
Herkomst definitie	
Datum opname	Februari 2017

Overzicht attributen

<i>Attribuutnaam</i>	<i>Definitie</i>	<i>Formaat</i>	<i>Kardinaliteit</i>
geometriePunt	Geometrische representatie door puntvormige geometrie	GM_Point	1
geometrieVlak	Geometrische representatie van het object als vlakvormig element	GM_Surface	1

3.1.2. Union VlakofMultivlak

Naam	VlakofMultivlak
Herkomst	Geonovum
Definitie	Een samengesteld geometrie datatype waarbij wordt afgedwongen dat één van de voorkomens van de attributen geometrieVlak of geometrieMultivlak moet worden toegepast.
Herkomst definitie	Geonovum
Datum opname	1 mei 2016

Overzicht attributen

<i>Attribuutnaam</i>	<i>Definitie</i>	<i>Formaat</i>	<i>Kardinaliteit</i>
geometrieMultiVlak	Geometrische representatie van het object als mult vlakvormig element	GM_MultiSurface	1
geometrieVlak	Geometrische representatie van het object als vlakvormig element	GM_Surface	1

3.2 Simpel datatypen overzicht

3.2.1. AN

Naam	AN
Definitie	Datatype met een eigen naam, analoog aan CharacterString, maar met alleen ‘normale’ tekens. Dit zijn alle alfanumerieke tekens (dus inclusief diakrieten), de koppeltekens – en _ en spaties. De minimale lengte is tenminste 1 en de 1e positie mag géén spatie bevatten.

3.2.2. Postcode

Naam	Postcode
Definitie	Conform afspraken GAB, de in Nederland gangbare postcode voor een Nederlands postadres, bestaande uit een numeriek deel en een alfabetische deel. Zie verder GAB

3.3 Complex datatypen overzicht

3.3.1. Complex Datatype Objectnummering

Naam	Objectnummering
Herkomst	BAG
Definitie	Unieke objectaanduiding van een object uit de BAG binnen een gemeente.
Herkomst definitie	BAG
Datum opname	Februari 2004
Patroon	Combinatie van het (viercijferig) subdomein 'gemeentecode' (volgens BRP stamtabel Gemeente), het (tweecijferig) subdomein 'objecttypecode' en een voor het betreffende objecttype binnen een gemeente uniek (tiencijferig) subdomein 'objectvolgnummer'.

Overzicht attributen

<i>Attribuutnaam</i>	<i>Definitie</i>	<i>Formaat</i>	<i>Kardinaliteit</i>
gemeentecode	De unieke aanduiding van de gemeente in Nederland die aan het object een identificatienummer heeft toegekend.	AN	1
objecttypecode	Een code waarmee het objecttype van een object wordt aangegeven.	Objecttypecode	1
objectvolgnummer	Een uniek volgnummer waarmee een object van een bepaald objecttype binnen een gemeente kan worden aangeduid.	AN	1

3.4 Enumeraties overzicht

Enumeratie	Definitie
Gebruiksdoel	Een categorisering waarmee het gebruiksdoel van een object kan worden verbijzonderd.
Indicatie	Een aanduiding waarmee wordt aangegeven of een bepaaldenindicatie al dan niet van toepassing is op een verschijningsvorm van een object in de registratie.
Objecttypecode	<<niet gespecificeerd>>
StatusNaamgeving	Een aanduiding van alle waarden die de status van een openbare ruimte of een nummeraanduiding kan aannemen.
StatusPand	Een codering van de verschillende waarden die de status van een pand kan aannemen.
StatusPlaats	Een aanduiding van alle waarden die de status van een ligplaats en een standplaats kan aannemen.
StatusVerblijfsobject	Een aanduiding van alle waarden die de status van een verblijfsobject kan aannemen.
StatusWoonplaats	Een aanduiding van alle waarden die de status van een woonplaats kan aannemen.
TypeAdresseerbaarObject	De aard van een als zodanig benoemde Nummeraanduiding.
TypeOpenbareRuimte	Een codering van de verschillende waarden die de typering van een openbare ruimte kan aannemen.

Nadere uitwerking

4 Attribuut- en relatiesoorten

4.1 Objecttype Adresseerbaar object

Relatiesoort heeft als hoofdadres

Naam	heeft als hoofdadres
Gerelateerd objecttype	Nummeraanduiding
Indicatie kardinaliteit	1
Herkomst	BAG
Code	100.51
Definitie	De identificatiecode nummeraanduiding waaronder het hoofdadres van een Adresseerbaar object is aangemerkt.
Herkomst definitie	BAG
Datum opname	Januari 2017
Mogelijk geen waarde	Nee
Indicatie materiële historie	Ja
Indicatie formele historie	Ja
Indicatie in onderzoek	Ja
Locatie	
Indicatie authenticiek	Authentiek
Regels	
Toelichting	

Relatiesoort heeft als nevenadres

Naam	heeft als nevenadres
Gerelateerd objecttype	Nummeraanduiding

Indicatie kardinaliteit	0 .. *
Herkomst	BAG
Code	100.52
Definitie	De identificatiecode nummeraanduiding waaronder het nevenadres van een AdresserbaarObject is aangemerkt.
Herkomst definitie	BAG
Datum opname	Januari 2017
Mogelijk geen waarde	Nee
Indicatie materiële historie	Ja
Indicatie formele historie	Ja
Indicatie in onderzoek	Ja
Locatie	
Indicatie authenticiek	Authentiek
Regels	
Toelichting	

4.2 Objecttype Ligplaats

Attribuutsoort Ligplaatsidentificatie

Naam	Ligplaatsidentificatie
Herkomst	BAG
Code	58.01
Definitie	De unieke aanduiding van een Ligplaats.
Herkomst definitie	Grondslagen Basis Gebouwen Registratie versie 2.3
Datum opname	Februari 2004
Mogelijk geen waarde	Nee
Formaat	Objectnummering

Patroon

Indicatie materiële historie Nee

Indicatie formele historie Nee

Indicatie in onderzoek Nee

Locatie

Indicatie kardinaliteit 1

Indicatie authenticiek Authenticiek

Indicatie afleidbaar Nee

Regels**Toelichting**

Elke Ligplaats waarvan gegevens zijn opgenomen in de basisregistratie adressen en gebouwen wordt uniek aangeduid door middel van een identificatiecode.

Attribuutsoort Indicatie geconstateerde ligplaats

Naam Indicatie geconstateerde ligplaats

Herkomst BAG

Code 58.02

Definitie Een aanduiding waarmee kan worden aangegeven dat een object in de registratie is opgenomen als gevolg van een feitelijke constatering, zonder dat er op het moment van opname sprake was van een regulier brondocument voor deze opname.

Herkomst definitie Grondslagen Basis Gebouwen Registratie versie 4.0

Datum opname Februari 2006

Mogelijk geen waarde Nee

Formaat Indicatie

Patroon

Indicatie materiële historie Ja

Indicatie formele historie Ja

Indicatie in onderzoek	Ja
Locatie	
Indicatie kardinaliteit	1
Indicatie authentiek	Basisgegevens
Indicatie afleidbaar	Nee
Regels	Aan dit gegeven wordt een waarde 'J' toegekend op het moment dat er sprake is van opname in de registratie op basis van een feitelijke constatering. Standaard kent dit gegeven een waarde 'N'.

Toelichting

Het feitelijk bestaan van een ligplaats dient daadwerkelijk te worden geconstateerd. Het gaat dan bijvoorbeeld om het feitelijk permanent gebruik van een plaats in het water dat binnen andere processen aan het licht is gekomen.

Attribuutsoort Ligplaatsstatus

Naam	Ligplaatsstatus
Herkomst	BAG
Code	58.03
Definitie	De fase van de levenscyclus van een Ligplaats, waarin de betreffende Ligplaats zich bevindt.
Herkomst definitie	Grondslagen Basis Gebouwen Registratie versie 4.0
Datum opname	Februari 2006
Mogelijk geen waarde	Nee
Formaat	StatusPlaats
Patroon	
Indicatie materiële historie	Ja
Indicatie formele historie	Ja
Indicatie in onderzoek	Ja
Locatie	
Indicatie kardinaliteit	1

Indicatie authentiek Authentiek

Indicatie afleidbaar Nee

Regels

Toelichting

De BAG bevat gegevens over zowel daadwerkelijk aanwezige ligplaatsen als ingetrokken ligplaatsen. Om het onderscheid tussen de stadia in de levenscyclus van de ligplaats te kunnen maken, wordt gebruik gemaakt van dit statusgegeven.

Attribuutsoort Ligplaatsgeometrie

Naam Ligplaatsgeometrie

Herkomst BAG

Code 58.20

Definitie De tweedimensionale geometrische representatie van de omtrekken van een Ligplaats.

Herkomst definitie Grondslagen Basis Gebouwen Registratie versie 2.3

Datum opname Februari 2004

Mogelijk geen waarde Nee

Formaat GM_Surface

Patroon

Indicatie materiële historie Ja

Indicatie formele historie Ja

Indicatie in onderzoek Ja

Locatie

Indicatie kardinaliteit 1

Indicatie authentiek Authentiek

Indicatie afleidbaar Nee

Regels

Toelichting

Met deze geometrische component wordt de ruimtelijke positionering van een ligplaats vastgelegd. Een dergelijke ruimtelijke positionering staat in het dagelijks taalgebruik gelijk aan 'een kaartje van de ligplaats'. Bij het vastleggen van de geometrische component gaat het echter niet om de verschijningsvorm van de presentatie (de kaart) maar om de gegevens die aan deze verschijningsvorm ten grondslag liggen. Deze gegevens bestaan uit een reeks van coördinaten in het RD stelsel die gezamenlijk de omtrek van de ligplaats beschrijven.

Attribuutsoort Documentdatum mutatie ligplaats

Naam	Documentdatum mutatie ligplaats
Herkomst	BAG
Code	58.97
Definitie	De datum waarop het brondocument is vastgesteld, op basis waarvan een opname, mutatie of een verwijdering van gegevens ten aanzien van een Ligplaats heeft plaatsgevonden.
Herkomst definitie	Grondslagen Basis Gebouwen Registratie versie 2.3
Datum opname	Februari 2004
Mogelijk geen waarde	Nee
Formaat	Date
Patroon	
Indicatie materiële historie	Ja
Indicatie formele historie	Ja
Indicatie in onderzoek	Ja
Locatie	
Indicatie kardinaliteit	1
Indicatie authenticiek	Basisgegevens
Indicatie afleidbaar	Nee
Regels	Alleen een datum die gelijk is aan of die is gelegen voor de datum van het opnemen of muteren van het betreffende gegeven kan in de registratie worden opgenomen.
Toelichting	

In het geval het brondocument een besluit van een bestuursorgaan betreft, dan is de datum van het brondocument de datum waarop het besluit is genomen.

Attribuutsoort Documentnummer mutatie ligplaats

Naam	Documentnummer mutatie ligplaats
Herkomst	BAG
Code	59.98
Definitie	De unieke aanduiding van het brondocument op basis waarvan een opname, mutatie of een verwijdering van gegevens ten aanzien van een Ligplaats heeft plaatsgevonden, binnen een gemeente.
Herkomst definitie	Grondslagen Basis Gebouwen Registratie versie 2.3
Datum opname	Februari 2004
Mogelijk geen waarde	Nee
Formaat	AN1..40
Patroon	
Indicatie materiële historie	Ja
Indicatie formele historie	Ja
Indicatie in onderzoek	Ja
Locatie	
Indicatie kardinaliteit	1
Indicatie authenticiek	Basisgegeven
Indicatie afleidbaar	Nee
Regels	
Toelichting	

Relatiesoort is specialisatie van

Naam	Is specialisatie van
Gerelateerd objecttype	Adresseerbaar object
Indicatie kardinaliteit	
Herkomst	
Code	
Definitie	
Herkomst definitie	
Datum opname	
Mogelijk geen waarde	
Indicatie materiële historie	
Indicatie formele historie	
Indicatie in onderzoek	
Indicatie authenticiek	
Indicatie afleidbaar	
Regels	
Toelichting	

4.3 Objecttype Nummeraanduiding

Attribuutsoort Identificatiecode nummeraanduiding

Naam	Identificatiecode nummeraanduiding
Herkomst	BAG
Code	11.02
Definitie	De unieke aanduiding van een Nummeraanduiding.

Herkomst definitie	Grondslagen Basis Registratie Adressen versie 2.0
Datum opname	Oktober 2002
Mogelijk geen waarde	Nee
Formaat	Objectnummering
Patroon	
Indicatie materiële historie	Nee
Indicatie formele historie	Nee
Indicatie in onderzoek	Nee
Locatie	
Indicatie kardinaliteit	1
Indicatie authenticiek	Authentiek
Indicatie afleidbaar	Nee
Regels	

Toelichting

Elke nummeraanduiding waarvan gegevens zijn opgenomen in de basisregistratie adressen en gebouwen, wordt uniek aangeduid door middel van een identificatiecode.

Attribuutsoort Huisnummer

Naam	Huisnummer
Herkomst	BAG
Code	11.20
Definitie	Een door of namens het gemeentebestuur ten aanzien van een adresseerbaar object toegekende nummering.
Herkomst definitie	Grondslagen Basis Registratie Adressen versie 2.0
Datum opname	Oktober 2002
Mogelijk geen waarde	Nee
Formaat	Integer1..5

Patroon	Alle natuurlijke getallen tussen 1 en 99999.
Indicatie materiële historie	Ja
Indicatie formele historie	Ja
Indicatie in onderzoek	Ja
Locatie	
Indicatie kardinaliteit	1
Indicatie authenticiek	Authentiek
Indicatie afleidbaar	Nee
Regels	
Toelichting	

Attribuutsoort Indicatie geconstateerde nummeraanduiding

Naam	Indicatie geconstateerde nummeraanduiding
Herkomst	BAG
Code	11.21
Definitie	Een aanduiding waarmee kan worden aangegeven dat een object in de registratie is opgenomen als gevolg van een feitelijke constatering, zonder dat er op het moment van opname sprake was van een regulier brondocument voor deze opname.
Herkomst definitie	BAG
Datum opname	Februari 2006
Mogelijk geen waarde	Nee
Formaat	Indicatie
Patroon	
Indicatie materiële historie	Ja
Indicatie formele historie	Ja
Indicatie in onderzoek	Ja
Locatie	

Indicatie kardinaliteit	1
Indicatie authenticiek	Basisgegevens
Indicatie afleidbaar	Nee
Regels	Aan dit gegeven wordt een waarde 'J' toegekend op het moment dat er sprake is van opname in de registratie op basis van een feitelijke constatering. Standaard kent dit gegeven een waarde 'N'.

Toelichting

Het feitelijk bestaan van een nummeraanduiding dient daadwerkelijk te worden geconstateerd. Het gaat dan bijvoorbeeld om door burgers aangebrachte nummeraanduidingen die binnen andere processen aan het licht zijn gekomen.

Attribuutsoort Huisletter

Naam	Huisletter
Herkomst	BAG
Code	11.30
Definitie	Een door of namens het gemeentebestuur ten aanzien van een adresseerbaar object toegekende toevoeging aan een huisnummer in de vorm van een alfanumeriek teken.
Herkomst definitie	Grondslagen Basis Registratie Adressen versie 2.0
Datum opname	Oktober 2002
Mogelijk geen waarde	Nee
Formaat	AN1
Patroon	een letter uit het alfabet in hoofdletter (A-Z) of kleine letter (a-z)
Indicatie materiële historie	Ja
Indicatie formele historie	Ja
Indicatie in onderzoek	Ja
Locatie	
Indicatie kardinaliteit	0 .. 1
Indicatie authenticiek	Authentiek

Indicatie afleidbaar Nee

Regels

Toelichting

Attribuutsoort Huisnummertoevoeging

Naam Huisnummertoevoeging

Herkomst BAG

Code 11.40

Definitie Een door of namens het gemeentebestuur ten aanzien van een adresseerbaar object toegekende nadere toevoeging aan een huisnummer of een combinatie van huisnummer en huisletter.

Herkomst definitie Grondslagen Basis Registratie Adressen versie 2.0

Datum opname Oktober 2002

Mogelijk geen waarde Nee

Formaat AN1..4

Patroon Een huisnummertoevoeging bestaat uit maximaal 4 alfanumerieke tekens bestaande uit een combinatie van de letters en cijfers a - z , A - Z , 0 – 9

Indicatie materiële historie Ja

Indicatie formele historie Ja

Indicatie in onderzoek Ja

Locatie

Indicatie kardinaliteit 0 .. 1

Indicatie authenticiek Authentiek

Indicatie afleidbaar Nee

Regels

Toelichting

Attribuutsoort Postcode

Naam	Postcode
Herkomst	BAG
Code	11.60
Definitie	De door PostNL vastgestelde code behorende bij een bepaalde combinatie van een straatnaam en een huisnummer.
Herkomst definitie	BRP
Datum opname	Augustus 2004
Mogelijk geen waarde	Nee
Formaat	Postcode
Patroon	
Indicatie materiële historie	Ja
Indicatie formele historie	Ja
Indicatie in onderzoek	Ja
Locatie	
Indicatie kardinaliteit	0 .. 1
Indicatie authenticiek	Basisgegevens
Indicatie afleidbaar	Nee
Regels	
Toelichting	

De in Nederland gangbare postcode voor een Nederlands postadres, bestaande uit een numeriek deel en een alfabetisch deel

Attribuutsoort Type adresseerbaar object

Naam	Type adresseerbaar object
Herkomst	BAG
Code	11.66
Definitie	De aard van het object waaraan een Nummeraanduiding is toegekend.

Herkomst definitie	Grondslagen Basis Registratie Adressen versie 2.0
Datum opname	Oktober 2002
Mogelijk geen waarde	Nee
Formaat	TypeAdresseerbaarObject
Patroon	
Indicatie materiële historie	Ja
Indicatie formele historie	Ja
Indicatie in onderzoek	Ja
Locatie	
Indicatie kardinaliteit	1
Indicatie authenticiek	Authentiek
Indicatie afleidbaar	Nee
Regels	
Toelichting	

Attribuutsoort Nummeraanduidingstatus

Naam	Nummeraanduidingstatus
Herkomst	BAG
Code	11.69
Definitie	De fase van de levenscyclus van een Nummeraanduiding, waarin de betreffende Nummeraanduiding zich bevindt.
Herkomst definitie	Grondslagen Basis Registratie Adressen versie 4.0
Datum opname	Februari 2006
Mogelijk geen waarde	Nee
Formaat	StatusNaamgeving
Patroon	
Indicatie materiële historie	Ja

Indicatie formele historie	Ja
Indicatie in onderzoek	Ja
Locatie	
Indicatie kardinaliteit	1
Indicatie authenticiek	Authentiek
Indicatie afleidbaar	Nee

Regels

Toelichting

De basisregistratie adressen en gebouwen bevat gegevens over zowel bestaande nummeraanduidingen als ingetrokken nummeraanduidingen. Om het onderscheid tussen de stadia in de levenscyclus van de nummeraanduiding te kunnen maken, wordt gebruik gemaakt van dit statusgegeven

Attribuutsoort Documentdatum mutatie nummeraanduiding

Naam	Documentdatum mutatie nummeraanduiding
Herkomst	BAG
Code	
Definitie	De datum waarop het brondocument is vastgesteld, op basis waarvan een opname, mutatie of een verwijdering van gegevens ten aanzien van een Nummeraanduiding heeft plaatsgevonden.
Herkomst definitie	Grondslagen Basis Gebouwen Registratie versie 2.3
Datum opname	Oktober 2002
Mogelijk geen waarde	Nee
Formaat	Date
Patroon	11.67
Indicatie materiële historie	Ja
Indicatie formele historie	Ja
Indicatie in onderzoek	Ja
Locatie	

Indicatie kardinaliteit	1
Indicatie authenticiek	Basisgegevens
Indicatie afleidbaar	Nee
Regels	Alleen een datum die gelijk is aan of die is gelegen voor de datum van het opnemen of muteren van het betreffende gegeven kan in de registratie worden opgenomen.

Toelichting

In het geval het brondocument een besluit van een bestuursorgaan betreft, dan is de datum van het brondocument de datum waarop het besluit is genomen.

Attribuutsoort Documentnummer mutatie nummeraanduiding

Naam	Documentnummer mutatie nummeraanduiding
Herkomst	BAG
Code	11.68
Definitie	De unieke aanduiding van het brondocument op basis waarvan een opname, mutatie of een verwijdering van gegevens ten aanzien van een Nummeraanduiding heeft plaatsgevonden, binnen een gemeente.
Herkomst definitie	Grondslagen Basis Gebouwen Registratie versie 2.3
Datum opname	Januari 2017
Mogelijk geen waarde	Nee
Formaat	AN1..40
Patroon	
Indicatie materiële historie	Ja
Indicatie formele historie	Ja
Indicatie in onderzoek	Ja
Locatie	
Indicatie kardinaliteit	1
Indicatie authenticiek	Basisgegevens

Indicatie afleidbaar Nee

Regels

Toelichting

Relatiesoort ligt aan

Naam ligt aan

Gerelateerd objecttype Woonplaats

Indicatie kardinaliteit 0 .. 1

Herkomst BAG

Code 11.61

Definitie Unieke aanduiding van de Woonplaats waarbinnen het object, waaraan de Nummeraanduiding is toegekend, is gelegen.

Herkomst definitie Grondslagen Basis Registratie Adressen versie 4.0

Datum opname Februari 2006

Mogelijk geen waarde Nee

Indicatie materiële historie Ja

Indicatie formele historie Ja

Indicatie in onderzoek Ja

Indicatie authenticiek Authentiek

Indicatie afleidbaar Nee

Regels Dit gegeven dient te worden opgenomen op het moment dat een object is gelegen in een andere woonplaats dan de openbare ruimte waaraan de nummeraanduiding is gerelateerd.

Toelichting

Als dit gegeven is opgenomen dan wordt het adres van het object bepaald door de naam van de openbare ruimte, het huisnummer, een eventuele huisletter en huisnummertoevoeging en de woonplaats zoals die met dit gegeven wordt bepaald. De woonplaats behorende bij de nummeraanduiding prevaleert dus boven de woonplaats behorende bij de openbare ruimte. Achtergrond hiervan

is dat de locatie van het object bepalend is voor de vraag in welke woonplaats een adres is gelegen.

Relatiesoort ligt in

Naam	ligt in
Gerelateerd objecttype	Openbare ruimte
Indicatie kardinaliteit	1
Herkomst	BAG
Code	11.65
Definitie	De unieke aanduiding van een Openbare ruimte waaraan een adresseerbaar object is gelegen.
Herkomst definitie	Grondslagen Basis Registratie Adressen versie 2.0
Datum opname	Oktober 2002
Mogelijk geen waarde	Nee
Indicatie materiële historie	Ja
Indicatie formele historie	Ja
Indicatie in onderzoek	Ja
Indicatie authenticiek	Authentiek
Indicatie afleidbaar	Nee
Regels	
Toelichting	

Het is niet wenselijk om nummeraanduidingen te relateren aan openbare ruimten van het type kunstwerk of administratief gebied.

4.4 Objecttype Openbare ruimte

Attribuutsoort Identificatiecode openbare ruimte

Naam	Identificatiecode openbare ruimte
Herkomst	BAG

Code	11.01
Definitie	De unieke aanduiding van een Openbare ruimte.
Herkomst definitie	Grondslagen Basis Registratie Adressen versie 2.0
Datum opname	Oktober 2002
Mogelijk geen waarde	Nee
Formaat	Objectnummering
Patroon	
Indicatie materiële historie	Nee
Indicatie formele historie	Nee
Indicatie in onderzoek	Nee
Locatie	
Indicatie kardinaliteit	1
Indicatie authenticiek	Authentiek
Indicatie afleidbaar	Nee

Regels

Toelichting

Elke openbare ruimte waarvan gegevens zijn opgenomen in de basisregistratie adressen, wordt uniek aangeduid door middel van een identificatiecode.

Attribuutsoort Naam openbare ruimte

Naam	Naam openbare ruimte
Herkomst	BAG
Code	11.10
Definitie	Een naam die aan een Openbare ruimte is toegekend in een daartoe strekkend formeel gemeentelijk besluit.
Herkomst definitie	Grondslagen Basis Registratie Adressen versie 2.0
Datum opname	Oktober 2002

Mogelijk geen waarde	Nee
Formaat	AN1..80
Patroon	
Indicatie materiële historie	Ja
Indicatie formele historie	Ja
Indicatie in onderzoek	Ja
Locatie	
Indicatie kardinaliteit	1
Indicatie authenticiek	Authentiek
Indicatie afleidbaar	Nee
Regels	
Toelichting	

Het verdient aanbeveling te streven naar korte benamingen.

Attribuutsoort Indicatie geconstateerde openbare ruimte

Naam	Indicatie geconstateerde openbare ruimte
Herkomst	BAG
Code	11.11
Definitie	Een aanduiding waarmee kan worden aangegeven dat een object in de registratie is opgenomen als gevolg van een feitelijke constatering, zonder dat er op het moment van opname sprake was van een regulier brondocument voor deze opname.
Herkomst definitie	Grondslagen Basis Registratie Adressen versie 4.0
Datum opname	Februari 2006
Mogelijk geen waarde	Nee
Formaat	Indicatie

Patroon**Indicatie materiële historie**

Ja

Indicatie formele historie

Ja

Indicatie in onderzoek

Ja

Locatie**Indicatie kardinaliteit**

1

Indicatie authenticiek

Basisgegevens

Indicatie afleidbaar

Nee

Regels

Aan dit gegeven wordt een waarde 'J' toegekend op het moment dat er sprake is van opname in de registratie op basis van een feitelijke constatering. Standaard kent dit gegeven een waarde 'N'.

Toelichting

Het feitelijk bestaan van een naam van een openbare ruimte dient daadwerkelijk te worden geconstateerd. Het gaat dan bijvoorbeeld om door burgers aangebrachte benamingen die binnen andere processen aan het licht zijn gekomen.

Attribuutsoort Type openbare ruimte**Naam**

Type openbare ruimte

Herkomst

BAG

Code

11.16

Definitie

De aard van de als zodanig benoemde Openbare ruimte.

Herkomst definitie

Grondslagen Basis Registratie Adressen versie 2.0

Datum opname

Oktober 2002

Mogelijk geen waarde

Nee

Formaat

TypeOpenbareRuimte

Patroon**Indicatie materiële historie**

Ja

Indicatie formele historie

Ja

Indicatie in onderzoek	Ja
Locatie	
Indicatie kardinaliteit	1
Indicatie authenticiek	Authentiek
Indicatie afleidbaar	Nee
Regels	
Toelichting	

Attribuutsoort Status openbare ruimte

Naam	Status openbare ruimte
Herkomst	BAG
Code	11.19
Definitie	De fase van de levenscyclus van een Openbare ruimte, waarin de betreffende Openbare ruimte zich bevindt.
Herkomst definitie	Grondslagen Basis Registratie Adressen versie 2.0
Datum opname	Februari 2006
Mogelijk geen waarde	Nee
Formaat	StatusNaamgeving
Patroon	
Indicatie materiële historie	Ja
Indicatie formele historie	Ja
Indicatie in onderzoek	Ja
Locatie	
Indicatie kardinaliteit	1
Indicatie authenticiek	Authentiek
Indicatie afleidbaar	Nee

Regels

Toelichting

De basisregistratie adressen en gebouwen bevat gegevens over zowel bestaande openbare ruimten als ingetrokken openbare ruimten. Om het onderscheid tussen de stadia in de levenscyclus van de openbare ruimte te kunnen maken, wordt gebruik gemaakt van dit statusgegeven.

Attribuutsoort Documentdatum mutatie openbare ruimte

Naam	Documentdatum mutatie openbare ruimte
Herkomst	BAG
Code	11.17
Definitie	De datum waarop het brondocument is vastgesteld, op basis waarvan een opname, mutatie of verwijdering van gegevens ten aanzien van een Openbare ruimte heeft plaatsgevonden.
Herkomst definitie	Grondslagen Basis Gebouwen Registratie versie 2.0
Datum opname	Oktober 2002
Mogelijk geen waarde	Nee
Formaat	Date
Patroon	
Indicatie materiële historie	Ja
Indicatie formele historie	Ja
Indicatie in onderzoek	Ja
Locatie	
Indicatie kardinaliteit	1
Indicatie authenticiek	Basisgegevens
Indicatie afleidbaar	Nee
Regels	Alleen een datum die gelijk is aan of die is gelegen voor de datum van het opnemen of muteren van het betreffende gegeven kan in de registratie worden opgenomen.
Toelichting	

In het geval het brondocument een besluit van een bestuursorgaan betreft, dan is de datum van het brondocument de datum waarop het besluit is genomen.

Attribuutsoort Documentnummer mutatie openbare ruimte

Naam	Documentnummer mutatie openbare ruimte
Herkomst	BAG
Code	11.18
Definitie	De unieke aanduiding van het brondocument op basis waarvan een opname, mutatie of een verwijdering van gegevens ten aanzien van een Openbare ruimte heeft plaatsgevonden, binnen een gemeente.
Herkomst definitie	Grondslagen Basis Gebouwen Registratie versie 2.0
Datum opname	Oktober 2002
Mogelijk geen waarde	Nee
Formaat	AN1..40
Patroon	
Indicatie materiële historie	Ja
Indicatie formele historie	Ja
Indicatie in onderzoek	Ja
Locatie	
Indicatie kardinaliteit	1
Indicatie authenticiek	Basisgegeven
Indicatie afleidbaar	Nee
Regels	
Toelichting	

Relatiesoort ligt in

Naam	ligt in
Gerelateerd objecttype	Woonplaats
Indicatie kardinaliteit	1
Herkomst	BAG
Code	11.15
Definitie	Unieke aanduiding van de Woonplaats waarbinnen een Openbare ruimte is gelegen.
Herkomst definitie	Grondslagen Basis Registratie Adressen versie 2.0
Datum opname	Oktober 2002
Mogelijk geen waarde	Nee
Indicatie materiële historie	Ja
Indicatie formele historie	Ja
Indicatie in onderzoek	Ja
Locatie	
Indicatie authentiek	Authentiek
Indicatie afleidbaar	Nee
Regels	Dit gegeven dient te worden opgenomen op het moment dat een object is gelegen in een andere woonplaats dan de openbare ruimte waaraan de nummeraanduiding is gerelateerd.

Toelichting

Als dit gegeven is opgenomen dan wordt het adres van het object bepaald door de naam van de openbare ruimte, het huisnummer, een eventuele huisletter en huisnummertoevoeging en de woonplaats zoals die met dit gegeven wordt bepaald. De woonplaats behorende bij de nummeraanduiding prevaleert dus boven de woonplaats behorende bij de openbare ruimte. Achtergrond hiervan is dat de locatie van het object bepalend is voor de vraag in welke woonplaats een adres is gelegen.

4.5 Objecttype Pand

Attribuutsoort Pandidentificatie

Naam	Pandidentificatie
-------------	-------------------

Herkomst	BAG
Code	55.01
Definitie	De unieke aanduiding van een Pand.
Herkomst definitie	Grondslagen Basis Gebouwen Registratie versie 2.3
Datum opname	Februari 2004
Mogelijk geen waarde	Nee
Formaat	Objectnummering
Patroon	
Indicatie materiële historie	Nee
Indicatie formele historie	Nee
Indicatie in onderzoek	Nee
Locatie	
Indicatie kardinaliteit	1
Indicatie authentiek	Authentiek
Indicatie afleidbaar	Nee
Regels	
Toelichting	

Elk pand waarvan gegevens zijn opgenomen in de BAG wordt uniek aangeduid door middel van een identificatiecode.

Attribuutsoort Indicatie geconstateerde pand

Naam	Indicatie geconstateerde pand
Herkomst	BAG
Code	55.02
Definitie	Een aanduiding waarmee kan worden aangegeven dat een object in de registratie is opgenomen als gevolg van een feitelijke constatering, zonder dat er op het moment van opname sprake was van een regulier brondocument voor deze opname.
Herkomst definitie	Grondslagen Basis Gebouwen Registratie versie 4.0

Datum opname	Februari 2006
Mogelijk geen waarde	Nee
Formaat	Indicatie
Patroon	
Indicatie materiële historie	Ja
Indicatie formele historie	Ja
Indicatie in onderzoek	Ja
Locatie	
Indicatie kardinaliteit	1
Indicatie authenticiek	Basisgegevens
Indicatie afleidbaar	Nee
Regels	Aan dit gegeven wordt een waarde 'J' toegekend op het moment dat er sprake is van opname in de registratie op basis van een feitelijke constatering. Standaard kent dit gegeven een waarde 'N'.

Toelichting

Het feitelijk bestaan van een pand dient daadwerkelijk te worden geconstateerd. Het gaat dan bijvoorbeeld om niet eerder in de registratie opgenomen panden, vanwege het ontbreken van de voor de bouw benodigde vergunning of vanwege het niet benodigd zijn van een dergelijke vergunning.

Attribuutsoort Pandgeometrie

Naam	Pandgeometrie
Herkomst	BAG
Code	55.20
Definitie	De minimaal tweedimensionale geometrische representatie van het bovenzicht van de omtrekken van een Pand.
Herkomst definitie	Grondslagen Basis Gebouwen Registratie versie 2.3
Datum opname	Februari 2004

Mogelijk geen waarde	Nee
Formaat	GM_Surface
Patroon	
Indicatie materiële historie	Ja
Indicatie formele historie	Ja
Indicatie in onderzoek	Ja
Locatie	
Indicatie kardinaliteit	1
Indicatie authenticiek	Authentiek
Indicatie afleidbaar	Nee
Regels	

Toelichting

Met deze geometrische component wordt de ruimtelijke positionering van een pand vastgelegd. Een dergelijke ruimtelijke positionering staat in het dagelijks taalgebruik gelijk aan 'een kaartje van het pand'. Bij het vastleggen van de geometrische component gaat het echter niet om de verschijningsvorm van de presentatie (de kaart) maar om de gegevens die aan deze verschijningsvorm ten grondslag liggen. Deze gegevens bestaan uit een reeks van coördinaten in het RD stelsel die gezamenlijk de omtrek van het pand beschrijven. De geometrie zal aanvankelijk schetsmatig (ingepast) van karakter zijn en later worden ingemeten. Deze schetsmatige pandgeometrie dient op de juiste wijze gepositioneerd te zijn.

Attribuutsoort Oorspronkelijk bouwjaar pand

Naam	Oorspronkelijk bouwjaar pand
Herkomst	BAG
Code	55.30
Definitie	De aanduiding van het jaar waarin een Pand oorspronkelijk als bouwkundig gereed is of zal worden opgeleverd.
Herkomst definitie	Grondslagen Basis Gebouwen Registratie versie 2.3
Datum opname	Februari 2004

Mogelijk geen waarde	Nee
Formaat	Year
Patroon	
Indicatie materiële historie	Ja
Indicatie formele historie	Ja
Indicatie in onderzoek	Ja
Locatie	
Indicatie kardinaliteit	1
Indicatie authenticiek	Authentiek
Indicatie afleidbaar	Nee
Regels	

Toelichting

Bij het initieel opvoeren van een PAND wordt door de gemeente een reële inschatting gemaakt van het waarschijnlijke bouwjaar van het PAND. Bij het bouwkundig gereed opleveren van het PAND wordt deze waarde in voorkomende gevallen aangepast. Indien in latere jaren wijzigingen aan een pand worden aangebracht, leidt dit niet tot wijziging van het bouwjaar.

Attribuutsoort Pandstatus

Naam	Pandstatus
Herkomst	BAG
Code	55.31
Definitie	De fase van de levenscyclus van een Pand, waarin het betreffende Pand zich bevindt.
Herkomst definitie	Grondslagen Basis Gebouwen Registratie versie 2.3
Datum opname	Februari 2004
Mogelijk geen waarde	Nee
Formaat	StatusPand
Patroon	
Indicatie materiële historie	Ja

Indicatie formele historie	Ja
Indicatie in onderzoek	Ja
Locatie	
Indicatie kardinaliteit	1
Indicatie authenticiek	Authentiek
Indicatie afleidbaar	Nee

Regels

Toelichting

De basisregistratie adressen en gebouwen bevat gegevens over zowel daadwerkelijk aanwezige panden, als nog tot stand te brengen en verdwenen panden. Om het onderscheid tussen de stadia in de levenscyclus van het pand te kunnen maken, wordt gebruik gemaakt van dit statusgegeven.

Attribuutsoort Documentdatum mutatie pand

Naam	Documentdatum mutatie pand
Herkomst	BAG
Code	55.97
Definitie	De datum waarop het brondocument is vastgesteld, op basis waarvan een opname, mutatie of een verwijdering van gegevens ten aanzien van een pand heeft plaatsgevonden.
Herkomst definitie	Grondslagen Basis Gebouwen Registratie versie 2.3
Datum opname	Februari 2004
Mogelijk geen waarde	Nee
Formaat	Date
Patroon	
Indicatie materiële historie	Ja
Indicatie formele historie	Ja
Indicatie in onderzoek	Ja
Locatie	

Indicatie kardinaliteit	1
Indicatie authenticiek	Basisgegevens
Indicatie afleidbaar	Nee
Regels	Alleen een datum die gelijk is aan of die is gelegen voor de datum van het opnemen of muteren van het betreffende gegeven kan in de registratie worden opgenomen.

Toelichting

Alleen een datum die gelijk is aan of die is gelegen voor de datum van het opnemen of muteren van het betreffende gegeven kan in de registratie worden opgenomen. In het geval het brondocument een besluit van een bestuursorgaan betreft, dan is de datum van het brondocument de datum waarop het besluit is genomen.

Attribuutsoort Documentnummer mutatie pand

Naam	Documentnummer mutatie pand
Herkomst	BAG
Code	55.98
Definitie	De unieke aanduiding van het brondocument op basis waarvan een opname, mutatie of een verwijdering van gegevens ten aanzien van een pand heeft plaatsgevonden, binnen een gemeente.
Herkomst definitie	Grondslagen Basis Gebouwen Registratie versie 2.3
Datum opname	Februari 2004
Mogelijk geen waarde	Nee
Formaat	AN1..40
Patroon	
Indicatie materiële historie	Ja
Indicatie formele historie	Ja
Indicatie in onderzoek	Ja
Locatie	

Indicatie kardinaliteit	1
Indicatie authenticiek	Basisgegevens
Indicatie afleidbaar	Nee
Regels	
Toelichting	

4.6 Objecttype Standplaats

Attribuutsoort Standplaatsidentificatie

Naam	Standplaatsidentificatie
Herkomst	BAG
Code	57.01
Definitie	De unieke aanduiding van een Standplaats.
Herkomst definitie	Grondslagen Basis Gebouwen Registratie versie 2.3
Datum opname	Februari 2004
Mogelijk geen waarde	Nee
Formaat	Objectnummering
Patroon	
Indicatie materiële historie	Nee
Indicatie formele historie	Nee
Indicatie in onderzoek	Nee
Locatie	
Indicatie kardinaliteit	1
Indicatie authenticiek	Authentiek
Indicatie afleidbaar	Nee
Regels	
Toelichting	

Elke standplaats waarvan gegevens zijn opgenomen in de BAG wordt uniek aangeduid door middel van een identificatiecode.

Attribuutsoort Indicatie geconstateerde standplaats

Naam	Indicatie geconstateerde standplaats
Herkomst	BAG
Code	57.02
Definitie	Een aanduiding waarmee kan worden aangegeven dat een object in de registratie is opgenomen als gevolg van een feitelijke constatering, zonder dat er op het moment van opname sprake was van een regulier brondocument voor deze opname.
Herkomst definitie	BAG
Datum opname	Februari 2006
Mogelijk geen waarde	Nee
Formaat	Indicatie
Patroon	
Indicatie materiële historie	Ja
Indicatie formele historie	Ja
Indicatie in onderzoek	Ja
Locatie	
Indicatie kardinaliteit	1
Indicatie authenticiek	Basisgegevens
Indicatie afleidbaar	Nee
Regels	Aan dit gegeven wordt een waarde 'J' toegekend op het moment dat er sprake is van opname in de registratie op basis van een feitelijke constatering. Standaard kent dit gegeven een waarde 'N'.

Toelichting

Het feitelijk bestaan van een standplaats dient daadwerkelijk te worden geconstateerd. Het gaat dan bijvoorbeeld om het feitelijk gebruik van (een gedeelte van) een terrein dat binnen andere processen aan het licht is gekomen.

Attribuutsoort Standplaatsstatus

Naam	Standplaatsstatus
Herkomst	BAG
Code	57.03
Definitie	De fase van de levenscyclus van een Standplaats, waarin de betreffende Standplaats zich bevindt.
Herkomst definitie	Grondslagen Basis Gebouwen Registratie versie 4.0
Datum opname	Februari 2006
Mogelijk geen waarde	Nee
Formaat	StatusPlaats
Patroon	
Indicatie materiële historie	Ja
Indicatie formele historie	Ja
Indicatie in onderzoek	Ja
Locatie	
Indicatie kardinaliteit	1
Indicatie authenticiek	Authentiek
Indicatie afleidbaar	Nee
Regels	
Toelichting	

De BAG bevat gegevens over zowel daadwerkelijk aanwezige standplaatsen als ingetrokken standplaatsen. Om het onderscheid tussen de stadia in de levenscyclus van de standplaats te kunnen maken, wordt gebruik gemaakt van dit statusgegeven.

Attribuutsoort Standplaatsgeometrie

Naam	Standplaatsgeometrie
Herkomst	BAG
Code	47.02

Definitie	De tweedimensionale geometrische representatie van de omtrekken van een Standplaats.
Herkomst definitie	Grondslagen Basis Gebouwen Registratie versie 2.3
Datum opname	Februari 2004
Mogelijk geen waarde	Nee
Formaat	GM_Surface
Patroon	
Indicatie materiële historie	Ja
Indicatie formele historie	Ja
Indicatie in onderzoek	Ja
Locatie	
Indicatie kardinaliteit	1
Indicatie authenticiek	Authentiek
Indicatie afleidbaar	Nee

Regels

Toelichting

Met deze geometrische component wordt de ruimtelijke positionering van een standplaats vastgelegd. Een dergelijke ruimtelijke positionering staat in het dagelijks taalgebruik gelijk aan 'een kaartje van de standplaats'. Bij het vastleggen van de geometrische component gaat het echter niet om de verschijningsvorm van de presentatie (de kaart) maar om de gegevens die aan deze verschijningsvorm ten grondslag liggen. Deze gegevens bestaan uit een reeks van coördinaten in het RD stelsel die gezamenlijk de omtrek van de Standplaats beschrijven.

Attribuutsoort Documentdatum mutatie standplaats

Naam	Documentdatum mutatie standplaats
Herkomst	BAG
Code	57.97
Definitie	De datum waarop het brondocument is vastgesteld, op basis waarvan een opname, mutatie of een verwijdering van gegevens ten aanzien van een Standplaats heeft plaatsgevonden.

Herkomst definitie	Grondslagen Basis Gebouwen Registratie versie 2.3
Datum opname	Februari 2004
Mogelijk geen waarde	Nee
Formaat	Date
Patroon	
Indicatie materiële historie	Ja
Indicatie formele historie	Ja
Indicatie in onderzoek	Ja
Locatie	
Indicatie kardinaliteit	1
Indicatie authenticiek	Basisgegevens
Indicatie afleidbaar	Nee
Regels	Alleen een datum die gelijk is aan of die is gelegen voor de datum van het opnemen of muteren van het betreffende gegeven kan in de registratie worden opgenomen.

Toelichting

In het geval het brondocument een besluit van een bestuursorgaan betreft, dan is de datum van het brondocument de datum waarop het besluit is genomen.

Attribuutsoort Documentnummer mutatie standplaats

Naam	Documentnummer mutatie standplaats
Herkomst	BAG
Code	57.98
Definitie	De unieke aanduiding van het brondocument op basis waarvan een opname, mutatie of een verwijdering van gegevens ten aanzien van een Standplaats heeft plaatsgevonden, binnen een gemeente.
Herkomst definitie	Grondslagen Basis Gebouwen Registratie versie 2.3

Datum opname	Februari 2004
Mogelijk geen waarde	Nee
Formaat	AN1..40
Patroon	
Indicatie materiële historie	Ja
Indicatie formele historie	Ja
Indicatie in onderzoek	Ja
Locatie	
Indicatie kardinaliteit	1
Indicatie authenticiek	Basisgegevens
Indicatie afleidbaar	Nee
Regels	
Toelichting	

Relatiesoort is specialisatie van

Naam	Is specialisatie van
Gerelateerd objecttype	Adresseerbaar object
Indicatie kardinaliteit	
Herkomst	
Code	
Definitie	
Herkomst definitie	
Datum opname	
Mogelijk geen waarde	
Indicatie materiële historie	
Indicatie formele historie	

Indicatie in onderzoek

Indicatie authenticiek

Indicatie afleidbaar

Regels

Toelichting

4.7 Objecttype Verblijfsobject

Attribuutsoort Verblijfsobjectidentificatie

Naam	Verblijfsobjectidentificatie
Herkomst	BAG
Code	56.01
Definitie	De unieke aanduiding van een Verblijfsobject.
Herkomst definitie	Grondslagen Basis Gebouwen Registratie versie 2.3
Datum opname	Februari 2004
Mogelijk geen waarde	Nee
Formaat	Objectnummering
Patroon	
Indicatie materiële historie	Nee
Indicatie formele historie	Nee
Indicatie in onderzoek	Nee
Locatie	
Indicatie kardinaliteit	1
Indicatie authenticiek	Authentiek

Indicatie afleidbaar Nee

Regels

Toelichting

Elk verblijfsobject waarvan gegevens zijn opgenomen in de basisregistratie gebouwen wordt uniek aangeduid door middel van een identificatiecode.

Attribuutsoort Indicatie geconstateerde verblijfsobject

Naam Indicatie geconstateerde verblijfsobject

Herkomst BAG

Code 56.02

Definitie Een aanduiding waarmee kan worden aangegeven dat een object in de registratie is opgenomen als gevolg van een feitelijke constatering, zonder dat er op het moment van opname sprake was van een regulier brondocument voor deze opname.

Herkomst definitie BAG

Datum opname Februari 2006

Mogelijk geen waarde Nee

Formaat Indicatie

Patroon

Indicatie materiële historie Ja

Indicatie formele historie Ja

Indicatie in onderzoek Ja

Locatie

Indicatie kardinaliteit 1

Indicatie authenticiek Basisgegevens

Indicatie afleidbaar Nee

Regels

Aan dit gegeven wordt een waarde 'J' toegekend op het moment dat er sprake is van opname in de registratie op basis van een feitelijke constatering. Standaard kent dit gegeven een waarde 'N'.

Toelichting

Het feitelijk bestaan van een verblijfsobject dient daadwerkelijk te worden geconstateerd. Het gaat dan bijvoorbeeld om niet eerder in de registratie opgenomen verblijfsobjecten, vanwege het ontbreken van de voor de bouw benodigde vergunning of vanwege het niet benodigd zijn van een dergelijke vergunning.

Attribuutsoort Verblijfsobjectgeometrie

Naam	Verblijfsobjectgeometrie
Herkomst	BAG
Code	56.20
Definitie	De minimaal tweedimensionale geometrische representatie van een Verblijfsobject.
Herkomst definitie	Grondslagen Basis Gebouwen Registratie versie 2.3
Datum opname	Februari 2004
Mogelijk geen waarde	Nee
Formaat	PuntofVlak
Patroon	
Indicatie materiële historie	Ja
Indicatie formele historie	Ja
Indicatie in onderzoek	Ja
Locatie	
Indicatie kardinaliteit	1
Indicatie authenticiek	Authentiek
Indicatie afleidbaar	Nee
Regels	
Toelichting	

De geometrie van een verblijfsobject zal in het algemeen bestaan uit de opname van hetzij een coördinatenpaar dat de toegangsdeur van het verblijfsobject representeert hetzij een coördinatenpaar dat de centroïde van het verblijfsobject representeert. Het coördinatenpaar kan ook elders binnen het pandcontour waarbinnen het verblijfsobject is gelegen worden gepositioneerd. Ook in zeer complexe gebouwen, waarin de verblijfsobjecten minder geordend over panden verdeeld zijn, kan met dit gegeven in combinatie met de pandgeometrie een globaal beeld worden verkregen van de ligging van het verblijfsobject. Hierbij geldt dat de horizontale positie in ieder geval wordt weergegeven in de vorm van een x-coördinaat en een y-coördinaat. Deze coördinaten worden, zoals dat ook het geval is voor de geometrie van panden, gerepresenteerd in het RD stelsel. Om tot een betere positionering te komen, kunnen gemeenten in overweging nemen ook een zcoördinaat op te nemen, waardoor tevens een beeld kan worden verkregen van de verticale positie van een verblijfsobject. Voor een constructie waarin puntobjecten worden opgenomen, is gekozen omdat er in de meeste gevallen geen volledige geometrische omschrijving van verblijfsobjecten beschikbaar is.

Attribuutsoort Gebruiksdoel verblijfsobject

Naam	Gebruiksdoel verblijfsobject
Herkomst	BAG
Code	56.30
Definitie	Een categorisering van de gebruiksdoelen van het betreffende Verblijfsobject, zoals dit formeel door de overheid als zodanig is toegestaan.
Herkomst definitie	Grondslagen Basis Gebouwen Registratie versie 2.3
Datum opname	Februari 2004
Mogelijk geen waarde	Nee
Formaat	Gebruiksdoel
Patroon	
Indicatie materiële historie	Ja
Indicatie formele historie	Ja
Indicatie in onderzoek	Ja
Locatie	
Indicatie kardinaliteit	1 .. *

Indicatie authentiek Authentiek

Indicatie afleidbaar Nee

Regels

Toelichting

Het gebruiksdoel zal initieel worden afgeleid uit de bouwkundige gebruiksfunctie conform de categorisering van het Bouwbesluit 2003 zoals deze in de bouwvergunning als zodanig is aangemerkt. Op een later moment kunnen ook door de gemeente geformaliseerde gebruikswijzigingen als basis dienen voor opname van een aanvullend gebruiksdoel. Het gebruiksdoel dient niet te worden verward met de planologische bestemming en het feitelijk gebruik.

Attribuutsoort Oppervlakte verblijfsobject

Naam Oppervlakte verblijfsobject

Herkomst BAG

Code 56.31

Definitie De gebruiksoppervlakte van een Verblijfsobject in gehele vierkante meters.

Herkomst definitie Grondslagen Basis Gebouwen Registratie versie 2.3

Datum opname Februari 2004

Mogelijk geen waarde Nee

Formaat Integer1..6

Patroon Alle natuurlijke getallen van 1 tot en met 999999

Indicatie materiële historie Ja

Indicatie formele historie Ja

Indicatie in onderzoek Ja

Locatie

Indicatie kardinaliteit 1

Indicatie authentiek Authentiek

Indicatie afleidbaar Nee

Regels

Toelichting

De exacte wijze van bepalen van de gebruiksoppervlakte wordt beschreven in NEN 2580. In essentie komt dit erop neer dat de gebruiksoppervlakte van een Verblijfsobject wordt bepaald door hetgeen op vloerniveau wordt gemeten uitgaande van de binnenzijde van de omhullende scheidingsconstructies. Vides en schalmgaten van meer dan 4 m² blijven buiten beschouwing, evenals inspringingen en uitspringingen langs de omtrekken van minder dan 0,5 m². Gebroken positieve waarden waardoor decimalen achter de komma ontstaan, vormen geen natuurlijke getallen. Om een natuurlijk getal te verkrijgen, zal in die gevallen afronding op de nabijgelegen gehele waarde moeten plaatsvinden.

Attribuutsoort Verblijfsobjectstatus

Naam	Verblijfsobjectstatus
Herkomst	BAG
Code	56.32
Definitie	De fase van de levenscyclus van een Verblijfsobject, waarin het betreffende Verblijfsobject zich bevindt.
Herkomst definitie	Grondslagen Basis Gebouwen Registratie versie 2.3
Datum opname	Februari 2004
Mogelijk geen waarde	Nee
Formaat	StatusVerblijfsobject
Patroon	
Indicatie materiële historie	Ja
Indicatie formele historie	Ja
Indicatie in onderzoek	Ja
Locatie	
Indicatie kardinaliteit	1
Indicatie authenticiek	Authentiek
Indicatie afleidbaar	Nee
Regels	

Toelichting

De BAG bevat gegevens over zowel daadwerkelijk aanwezige verblijfsobjecten, als nog tot stand te brengen en verdwenen verblijfsobjecten. Om het onderscheid tussen de stadia in de levenscyclus van het verblijfsobject te kunnen maken, wordt gebruik gemaakt van dit statusgegeven.

Attribuutsoort Documentdatum mutatie verblijfsobject

Naam	Documentdatum mutatie verblijfsobject
Herkomst	BAG
Code	56.98
Definitie	De datum waarop het brondocument is vastgesteld, op basis waarvan een opname, mutatie of een verwijdering van gegevens ten aanzien van een Verblijfsobject heeft plaatsgevonden.
Herkomst definitie	Grondslagen Basis Gebouwen Registratie versie 2.3
Datum opname	Februari 2004
Mogelijk geen waarde	Nee
Formaat	Date
Patroon	
Indicatie materiële historie	Ja
Indicatie formele historie	Ja
Indicatie in onderzoek	Ja
Locatie	
Indicatie kardinaliteit	1
Indicatie authenticiek	Basisgegevens
Indicatie afleidbaar	Nee
Regels	Alleen een datum die gelijk is aan of die is gelegen voor de datum van het opnemen of muteren van het betreffende gegeven kan in de registratie worden opgenomen.

Toelichting

Alleen een datum die gelijk is aan of die is gelegen voor de datum van het opnemen of muteren van het betreffende gegeven kan in de registratie worden opgenomen. In het geval het brondocument een besluit van een bestuursorgaan betreft, dan is de datum van het brondocument de datum waarop het besluit is genomen.

Attribuutsoort Documentnummer mutatie verblijfsobject

Naam	Documentnummer mutatie verblijfsobject
Herkomst	BAG
Code	56.98
Definitie	De unieke aanduiding van het brondocument op basis waarvan een opname, mutatie of een verwijdering van gegevens ten aanzien van een object heeft plaatsgevonden, binnen een gemeente.
Herkomst definitie	Grondslagen Basis Gebouwen Registratie versie 2.3
Datum opname	Februari 2004
Mogelijk geen waarde	Nee
Formaat	AN1..40
Patroon	
Indicatie materiële historie	Ja
Indicatie formele historie	Ja
Indicatie in onderzoek	Ja
Locatie	
Indicatie kardinaliteit	1
Indicatie authenticiek	Basisgegevens
Indicatie afleidbaar	Nee
Regels	
Toelichting	

Relatiesoort maakt deel uit van

Naam	maakt deel uit van
Gerelateerd objecttype	Pand
Indicatie kardinaliteit	1 .. *
Herkomst	BAG
Code	56.90
Definitie	De unieke aanduiding van een Pand waarvan het Verblijfsobject onderdeel uitmaakt.
Herkomst definitie	Grondslagen Basis Gebouwen Registratie versie 2.3
Datum opname	Februari 2004
Mogelijk geen waarde	Nee
Indicatie materiële historie	Ja
Indicatie formele historie	Ja
Indicatie in onderzoek	Ja
Locatie	
Indicatie authenticiek	Authentiek

Regels

Toelichting

Ten aanzien van elk in de BAG opgenomen verblijfsobject wordt aangegeven, welke identificatiecodes zijn toegekend aan de panden waarbinnen het verblijfsobject is gelegen. In de meeste gevallen zal dit een enkel pand betreffen. In een aantal gevallen zal het verblijfsobject zijn gelegen in meer dan één pand. In dat geval worden hier de identificatiecodes opgenomen van de verschillende panden waarbinnen het verblijfsobject is gelegen. Bij het relateren van het verblijfsobject aan het pand of de panden waarvan het verblijfsobject onderdeel uitmaakt, wordt gebruik gemaakt van de identificatie van een pand, zoals deze eveneens in de BAG is opgenomen.

Relatiesoort is specialisatie van

Naam	Is specialisatie van
-------------	----------------------

Gerelateerd objecttype	Adresseerbaar object
Indicatie kardinaliteit	
Herkomst	
Code	
Definitie	
Herkomst definitie	
Datum opname	
Mogelijk geen waarde	
Indicatie materiële historie	
Indicatie formele historie	
Indicatie in onderzoek	
Indicatie authenticiek	
Indicatie afleidbaar	
Regels	
Toelichting	

4.8 Objecttype Woonplaats

Attribuutsoort Woonplaatsidentificatie

Naam	Woonplaatsidentificatie
Herkomst	BAG
Code	11.03
Definitie	De unieke aanduiding van een Woonplaats, zoals opgenomen in de landelijke woonplaatsentabel.

Herkomst definitie	Grondslagen Basis Registratie Adressen versie 3.0
Datum opname	Augustus 2004
Mogelijk geen waarde	Nee
Formaat	AN4
Patroon	0001 tot en met 9999
Indicatie materiële historie	Nee
Indicatie formele historie	Nee
Indicatie in onderzoek	Nee
Locatie	
Indicatie kardinaliteit	1
Indicatie authenticiek	Authentiek
Indicatie afleidbaar	Nee
Regels	

Toelichting

De woonplaatsen worden vastgesteld door de gemeenten. De vastgestelde woonplaatsen worden voorzien van een unieke aanduiding, te vergelijken met de gemeentecode volgens BRP stamtabel Gemeente. Deze aanduiding wordt verstrekt door de Dienst.

Attribuutsoort Woonplaatsnaam

Naam	Woonplaatsnaam
Herkomst	BAG
Code	11.70
Definitie	De benaming van een door het gemeentebestuur aangewezen Woonplaats.
Herkomst definitie	Grondslagen Basis Registratie Adressen versie 3.0
Datum opname	Augustus 2004

Mogelijk geen waarde	Nee
Formaat	AN1..80
Patroon	
Indicatie materiële historie	Ja
Indicatie formele historie	Ja
Indicatie in onderzoek	Ja
Locatie	
Indicatie kardinaliteit	1
Indicatie authenticiek	Authentiek
Indicatie afleidbaar	Nee
Regels	
Toelichting	

Het maximale aantal te gebruiken tekens voor een benaming is tachtig. Het verdient aanbeveling te streven naar korte benamingen.

Attribuutsoort Woonplaatsgeometrie

Naam	Woonplaatsgeometrie
Herkomst	BAG
Code	11.71
Definitie	De tweedimensionale geometrische representatie van het vlak dat wordt gevormd door de omtrekken van een woonplaats.
Herkomst definitie	Grondslagen Basis Registratie Adressen versie 4.0
Datum opname	Februari 2006
Mogelijk geen waarde	Nee
Formaat	VlakofMultivlak
Patroon	
Indicatie materiële historie	Ja

Indicatie formele historie	Ja
Indicatie in onderzoek	Ja
Locatie	
Indicatie kardinaliteit	1
Indicatie authenticiek	Authentiek
Indicatie afleidbaar	Nee

Regels

Toelichting

Met deze geometrische component wordt de ruimtelijke positionering van een woonplaats vastgelegd. Een dergelijke ruimtelijke positionering staat in het dagelijks taalgebruik gelijk aan 'een kaartje van de begrenzing van de woonplaats'. Bij het vastleggen van de geometrische component gaat het echter niet om de verschijningsvorm van de presentatie (de kaart) maar om de gegevens die aan deze verschijningsvorm ten grondslag liggen. Deze gegevens bestaan uit een reeks van coördinaten in het Rijksdriehoeks-stelsel die gezamenlijk de omtrek van de woonplaats beschrijven.

Attribuutsoort Indicatie geconstateerde woonplaats

Naam	Indicatie geconstateerde woonplaats
Herkomst	BAG
Code	11.72
Definitie	Een aanduiding waarmee kan worden aangegeven dat een object in de registratie is opgenomen als gevolg van een feitelijke constatering, zonder dat er op het moment van opname sprake was van een regulier brondocument voor deze opname.
Herkomst definitie	Grondslagen Basis Registratie Adressen versie 4.0BAG
Datum opname	Februari 2006
Mogelijk geen waarde	Nee
Formaat	Indicatie
Patroon	
Indicatie materiële historie	Ja

Indicatie formele historie	Ja
Indicatie in onderzoek	Ja
Locatie	
Indicatie kardinaliteit	1
Indicatie authenticiek	Basisgegevens
Indicatie afleidbaar	Nee
Regels	Aan dit gegeven wordt een waarde 'J' toegekend op het moment dat er sprake is van opname in de registratie op basis van een feitelijke constatering. Standaard kent dit gegeven een waarde 'N'.

Toelichting

Het feitelijk bestaan van een woonplaats dient daadwerkelijk te worden geconstateerd. Het gaat dan bijvoorbeeld om door burgers aangebrachte woonplaatsbenamingen die binnen andere processen aan het licht zijn gekomen.

Attribuutsoort Woonplaatsstatus

Naam	Woonplaatsstatus
Herkomst	BAG
Code	11.79
Definitie	De fase van de levenscyclus van een Woonplaats, waarin de betreffende Woonplaats zich bevindt.
Herkomst definitie	Grondslagen Basis Registratie Adressen versie 4.0
Datum opname	Februari 2006
Mogelijk geen waarde	Nee
Formaat	StatusWoonplaats
Patroon	
Indicatie materiële historie	Ja
Indicatie formele historie	Ja
Indicatie in onderzoek	Ja

Locatie

Indicatie kardinaliteit	1
Indicatie authenticiek	Authentiek
Indicatie afleidbaar	Nee

Regels**Toelichting**

De basisregistratie adressen en gebouwen bevat gegevens over zowel bestaande woonplaatsen als opgeheven woonplaatsen. Om het onderscheid tussen de stadia in de levenscyclus van de woonplaats te kunnen maken, wordt gebruik gemaakt van dit statusgegevens.

Attribuutsoort Documentdatum mutatie woonplaats

Naam	Documentdatum mutatie woonplaats
Herkomst	BAG
Code	11.77
Definitie	De datum waarop het brondocument is vastgesteld, op basis waarvan een opname, mutatie of een verwijdering van gegevens ten aanzien van een Woonplaats heeft plaatsgevonden.
Herkomst definitie	Grondslagen Basis Gebouwen Registratie versie 3.0
Datum opname	Augustus 2004
Mogelijk geen waarde	Nee
Formaat	Date
Patroon	
Indicatie materiële historie	Ja
Indicatie formele historie	Ja
Indicatie in onderzoek	Ja
Locatie	
Indicatie kardinaliteit	1
Indicatie authenticiek	Basisgegevens

Indicatie afleidbaar	Nee
Regels	Alleen een datum die gelijk is aan of die is gelegen voor de datum van het opnemen of muteren van het betreffende gegeven kan in de registratie worden opgenomen.
Toelichting	In het geval het brondocument een besluit van een bestuursorgaan betreft, dan is de datum van het brondocument de datum waarop het besluit is genomen.

Attribuutsoort Documentnummer mutatie woonplaats

Naam	Documentnummer mutatie woonplaats
Herkomst	BAG
Code	11.78
Definitie	De unieke aanduiding van het brondocument op basis waarvan een opname, mutatie of een verwijdering van gegevens ten aanzien van een Woonplaats heeft plaatsgevonden, binnen een gemeente.
Herkomst definitie	Grondslagen Basis Gebouwen Registratie versie 3.0
Datum opname	Augustus 2004
Mogelijk geen waarde	Nee
Formaat	AN1..40
Patroon	
Indicatie materiële historie	Ja
Indicatie formele historie	Ja
Indicatie in onderzoek	Ja
Locatie	
Indicatie kardinaliteit	1
Indicatie authenticiek	Basisgegevens
Indicatie afleidbaar	Nee
Regels	

Toelichting

5 Datatypen

5.1 Unions

5.1.1. Union PuntofVlak

Union element geometriePunt

Naam	geometriePunt
Herkomst	GML
Definitie	Geometrische representatie door puntvormige geometrie
Herkomst definitie	
Formaat	GM_Point
Patroon	
Indicatie kardinaliteit	1

Union element geometrieVlak

Naam	geometrieVlak
Herkomst	GML
Definitie	Geometrische representatie van het object als vlakvormig element
Herkomst definitie	
Formaat	GM_Surface
Patroon	
Indicatie kardinaliteit	1

5.1.2. Union VlakofMultivlak

Union element geometrieMultiVlak

Naam	geometrieMultiVlak
Herkomst	GML
Definitie	Geometrische representatie van het object als multi vlakvormig element
Herkomst definitie	
Formaat	GM_MultiSurface
Patroon	
Indicatie kardinaliteit	1

Union element geometrieVlak

Naam	geometrieVlak
Herkomst	GML
Definitie	Geometrische representatie van het object als vlakvormig element
Herkomst definitie	
Formaat	GM_Surface
Patroon	
Indicatie kardinaliteit	1

5.2 Complex datatype

5.2.1. Complex datatype Objectnummering

Data element gemeentecode

Naam	gemeentecode
Herkomst	BAG
Definitie	De unieke aanduiding van de gemeente in Nederland die aan het object een identificatienummer heeft toegekend.
Formaat	AN4
Patroon	natuurlijk getal met voorloophnullen
Indicatie kardinaliteit	1

Data element objecttypecode

Naam	objecttypecode
Herkomst	BAG
Definitie	Een code waarmee het objecttype van een object wordt aangegeven.
Formaat	Objecttypecode
Patroon	
Indicatie kardinaliteit	1

Data element objectvolnummer

Naam	objectvolnummer
Herkomst	BAG
Definitie	Een uniek volgnummer waarmee een object van een bepaald objecttype binnen een gemeente

	kan worden aangeduid.
Formaat	AN10
Patroon	Alle natuurlijke getallen tussen 0 en 9999999999 met voorloophnullen. Bijvoorbeeld 0000000001.
Indicatie kardinaliteit	1

5.3 Enumeraties

5.3.1. Enumeratie Gebruiksdoel

Definitie	Een categorisering waarmee het gebruiksdoel van een object kan worden verbijzonderd.	
<i>Code</i>	<i>Naam</i>	<i>Definitie</i>
	woonfunctie	Gebruiksfunctie voor het wonen. (bron: Bouwbesluit 2012)
	bijeenkomstfunctie	Gebruiksfunctie voor het samenkomen van mensen voor kunst, cultuur, godsdienst, communicatie, kinderopvang, het verstrekken van consumpties voor het gebruik ter plaatse en het aanschouwen van sport. (bron: Bouwbesluit 2012)
	celfunctie	Gebruiksfunctie voor dwangverblijf van mensen. (bron: Bouwbesluit 2012)
	gezondheidszorgfunctie	Gebruiksfunctie voor medisch onderzoek, verpleging, verzorging of behandeling. (bron: Bouwbesluit 2012)
	industriefunctie	Gebruiksfunctie voor het bedrijfsmatig bewerken of opslaan van materialen en goederen, of voor agrarische doeleinden. (bron: Bouwbesluit 2012)
	kantoorfunctie	Gebruiksfunctie voor administratie. (bron: Bouwbesluit 2012)
	logiesfunctie	Gebruiksfunctie voor het bieden van recreatief verblijf of tijdelijk onderdak aan mensen. (bron: Bouwbesluit 2012)
	onderwijsfunctie	Gebruiksfunctie voor het geven van onderwijs. (bron: Bouwbesluit 2012)
	sportfunctie	Gebruiksfunctie voor het beoefenen van sport. (bron: Bouwbesluit 2012)
	winkelfunctie	Gebruiksfunctie voor het verhandelen van materialen, goederen of diensten. (bron: Bouwbesluit 2012)
	overige gebruiksfunctie	Niet in dit lid benoemde gebruiksfunctie voor activiteiten waarbij het verblijven van mensen een ondergeschikte rol speelt. (bron: Bouwbesluit 2012)

5.3.2. Enumeratie Indicatie

Definitie Een aanduiding waarmee wordt aangegeven of een bepaaldenindicatie al dan niet van toepassing is op een verschijningsvorm van een object in de registratie.

<i>Code</i>	<i>Naam</i>	<i>Definitie</i>
	J	Ja
	N	Nee

5.3.3. Enumeratie Objecttypecode

Definitie

<i>Code</i>	<i>Naam</i>	<i>Definitie</i>
	01	Verblijfsobject
	02	Ligplaats
	03	Standplaats
	10	Pand
	20	Nummeraanduiding
	30	Openbare ruimte

5.3.4. Enumeratie StatusNaamgeving

Definitie Een aanduiding van alle waarden die de status van een openbare ruimte of een nummeraanduiding kan aannemen.

<i>Code</i>	<i>Naam</i>	<i>Definitie</i>
	Naamgeving uitgegeven	Naam is uitgegeven door bevoegd gezag.
	Naamgeving ingetrokken	Naam is ingetrokken door bevoegd gezag.

5.3.5. Enumeratie StatusPand

Definitie Een codering van de verschillende waarden die de status van een pand kan aannemen.

<i>Code</i>	<i>Naam</i>	<i>Definitie</i>
-------------	-------------	------------------

Bouwvergunning verleend	Een nieuw pand dat nog niet is gebouwd maar waarvoor wel een bouwvergunning is verleend.
Niet gerealiseerd pand	Een pand waarvoor een bouwvergunning was verleend, maar waarvan in een schriftelijke verklaring van een daartoe bevoegd ambtenaar is vastgesteld dat wordt afgezien van de bouw of waarvan de bouwvergunning is ingetrokken.
Bouw gestart	Een pand waarvan de aanvrager van de bouwvergunning heeft gemeld dat de bouw is gestart of waarvan in een schriftelijke verklaring van een daartoe bevoegd ambtenaar is vastgesteld dat de feitelijke bouw is aangevangen door minimaal de aanleg van de fundering (waartoe niet het bouwrijp maken van een terrein wordt gerekend).
Pand in gebruik (niet ingemeten)	Een pand waarvan de aanvrager van de bouwvergunning heeft gemeld dat de bouw is voltooid of waarvan in een schriftelijke verklaring van een daartoe bevoegd ambtenaar is vastgesteld dat het pand feitelijk in gebruik is genomen voor bijvoorbeeld bewoning dan wel bedrijfsuitoefening of dat het weliswaar (nog) niet in gebruik is genomen maar naar het oordeel van de gemeente wel gebruiksgereed is.
Pand in gebruik	Een pand dat feitelijk de status “Pand in gebruik (niet ingemeten)” had en waarvan de definitieve geometrie is ingemeten.
Verbouwing	Een pand dat verbouwd wordt of waarvoor een vergunning tot verbouw is verleend.
Sloopvergunning verleend	Een pand waarvoor een sloopvergunning is verleend.
Pand gesloopt	Een pand waarvan de aanvrager van de sloopvergunning heeft gemeld dat de sloop is voltooid of in een schriftelijke verklaring van een daartoe bevoegd ambtenaar is vastgesteld dat het pand is gesloopt.
Pand buiten gebruik	Een pand dat in dusdanige bouwkundige staat is dat niet te verwachten is dat het pand zal worden hersteld en weer in gebruik zal worden genomen.

5.3.6. Enumeratie StatusPlaats

Definitie Een aanduiding van alle waarden die de status van een ligplaats en een standplaats kan aannemen.

<i>Code</i>	<i>Naam</i>	<i>Definitie</i>
	Plaats aangewezen	Plaats is aangewezen door bevoegd gezag, of geconstateerd.
	Plaats ingetrokken	Plaats is ingetrokken door bevoegd gezag.

5.3.7. Enumeratie StatusVerblijfsobject

Definitie Een aanduiding van alle waarden die de status van een verblijfsobject kan aannemen.

<i>Code</i>	<i>Naam</i>	<i>Definitie</i>
	Verblijfsobject gevormd	Een nieuw verblijfsobject dat deel gaat uitmaken van een nog niet gebouwd pand waarvoor een bouwvergunning is verleend of dat wordt gerealiseerd in een reeds bestaand pand.
	Niet gerealiseerd verblijfsobject	Een verblijfsobject in een pand waarvoor een bouwvergunning was verleend of dat gerealiseerd zou worden in een reeds bestaand pand, maar waarvan in een schriftelijke verklaring van een daartoe bevoegd ambtenaar is vastgesteld dat wordt afgezien van de bouw of waarvan de bouwvergunning is ingetrokken.
	Verblijfsobject in gebruik (niet ingemeten)	Een verblijfsobject waarvan de aanvrager van de bouwvergunning heeft gemeld dat de bouw is voltooid of waarvan in een schriftelijke verklaring van een daartoe bevoegd ambtenaar is vastgesteld dat het verblijfsobject feitelijk in gebruik is genomen voor bijvoorbeeld bewoning dan wel bedrijfsuitoefening of dat het weliswaar (nog) niet in gebruik is genomen maar naar het oordeel van de gemeente wel gebruiksgereed is.
	Verblijfsobject in gebruik	Een verblijfsobject dat feitelijk de status “Verblijfsobject in gebruik (niet ingemeten)” had en waarvan de definitieve geometrie is ingemeten.
	Verbouwing	Een verblijfsobject dat verbouwd wordt of waarvoor een vergunning tot verbouw is verleend.

Verblijfsobject ingetrokken	Een verblijfsobject dat als zodanig opgehouden heeft te bestaan omdat de aanvrager van een sloopvergunning heeft gemeld dat de sloop is voltooid of in een schriftelijke verklaring van een daartoe bevoegd ambtenaar is vastgesteld dat het verblijfsobject als zodanig niet meer bestaat.
Verblijfsobject buiten gebruik	Een verblijfsobject dat onderdeel uitmaakt van een pand dat in dusdanige bouwkundige staat is dat niet te verwachten is dat het pand zal worden hersteld en weer in gebruik zal worden genomen.

5.3.8. Enumeratie StatusWoonplaats

Definitie Een aanduiding van alle waarden die de status van een woonplaats kan aannemen.

<i>Code</i>	<i>Naam</i>	<i>Definitie</i>
	Woonplaats aangewezen	Woonplaats is aangewezen door bevoegd gezag, of geconstateerd.
	Woonplaats ingetrokken	Woonplaats is ingetrokken door bevoegd gezag.

5.3.9. Enumeratie TypeAdresseerbaarObject

Definitie De aard van een als zodanig benoemde Nummeraanduiding.

<i>Code</i>	<i>Naam</i>	<i>Definitie</i>
	Verblijfsobject	Nummeraanduiding is bedoeld voor Verblijfsobject. (bron: BAG)
	Standplaats	Nummeraanduiding is bedoeld voor Standplaats. (bron: BAG)
	Ligplaats	Nummeraanduiding is bedoeld voor Ligplaats. (bron: BAG).

5.3.10. Enumeratie TypeOpenbareRuimte

Definitie Een codering van de verschillende waarden die de typering van een openbare ruimte kan aannemen.

<i>Code</i>	<i>Naam</i>	<i>Definitie</i>
	Weg	Gebaand gedeelte voor het wegverkeer en vliegverkeer te land (bron: NEN3610)
	Water	Grondoppervlak in principe bedekt met water. (bron: NEN3610)
	Spoorbaan	Gebaand gedeelte voor het verkeer over rails. (bron: NEN3610)

Terrein	Door een fysiek voorkomen gekarakteriseerd zichtbaar begrensd stuk grond (bron: NEN3610)
Kunstwerk	Civiel-technisch werk voor de infrastructuur van wegen, water, spoorbanen, waterkeringen en/of leidingen en niet bedoeld voor permanent menselijk verblijf. (bron: NEN3610)
Landschappelijk gebied	Te verdelen in (NEN 3610): 'Geografisch gebied': geografisch benoemd of aangeduid gebied. De grenzen zijn niet altijd exact vastgesteld (bijvoorbeeld Noordoostpolder, Midden-Nederland, rivierengebied, Veluwe, Zuid-Limburg, kustgebied) 'Functioneel gebied': begrensd en benoemd gebied dat door een functionele eenheid wordt beschreven (bijvoorbeeld bedrijventerrein, bungalowpark, plantsoen, begraafplaats, jachthaven, windmolenpark en recreatiegebied) (bron: NEN3610)
Administratief gebied	Ofwel 'registratief gebied': op basis van wet- en regelgeving afgebakend gebied dat als eenheid geldt van politiek/bestuurlijke verantwoordelijkheid of voor bedrijfsvoering (bijvoorbeeld stadsdeel) (bron: NEN3610)